渭南工程造价信息

WEINANGONGCHENGZAOJIAXINXI

2025年2期

主办：渭南市住房和城乡建设局

企业概况

COMPANY PROFILE

鸿民国际工程（集团）有限公司成立于2001年，原名鸿民国际工程咨询有限公司、陕西鸿民项目管理咨询有限公司、渭南市鸿民建设工程咨询有限责任公司，注册资金5000万元，是一家专业从事建筑工程项目管理、工程监理、招标代理、造价咨询、全过程工程咨询、勘察设计及建筑技术培训的综合型工程咨询公司。历经二十余年的发展，公司始终秉承“诚实守信、质量第一”的服务和经营理念，严格遵守行业规则，在积极探索中不断进取，在不懈坚持中不断壮大，为陕西省的工程质量建设做出了应有的贡献。

公司现有职工300余人，其中：国家注册监理工程师41名，国家注册造价工程师12名，国家注册咨询工程师10名，国家一级建造师7名，二级建造师26名，国家注册安全工程师3名，陕西省专业监理工程师200余名，其余人员均通过培训考试取得上岗证书，形成一支技术力量过硬的专业工程咨询团队。公司通过ISO9001:2015质量管理、ISO14001:2015环境管理、ISO45001:2018职业健康安全管理体系认证，并于2013年开始运用信息化平台实时在线管理。

业务范围包括：项目决策阶段的综合型咨询和项目实施阶段的全过程工程咨询，军工涉密业务咨询，建设工程项目管理，BIM技术咨询，工程监理（房屋建筑、市政公用、电力工程监理甲级，化工石油工程、水利水电工程、公路工程、人防工程建设监理）；招标代理（建设工程招标代理机构甲级、政府采购代理机构、中央投资项目招标代理机构）；造价咨询（工程造价、审计甲级）；工程咨询（编制项目建议书、可行性研究报告、社会稳定风险性评估、资金申请报告、评估咨询、节能评估报告、可再生能源利用分析报告等）；建筑施工（建筑工程、石油化工、水利水电、电力、市政公用、公路、机电、通信工程施工总承包，钢结构、消防、幕墙、城市及道路照明工程专业承包）；物业管理；建筑技术人才培训等。诚招有意向的高级合伙人，全国可开分公司、办事处合作模式多样，诚信发展，期待您的加入。

公司地址：西安经济技术开发区民经一路与民经二路交汇湖北大厦2号楼15层
联 系 人：吕女士
联系电话：15877558354
Email：hmzxgs@163.com
网 址：http://www.sxhmxmglgs.com
渭南地址：渭南市临渭区仓程路林业大厦四层
联 系 人：吝女士　吕女士　姚先生
联系电话：0913-2087368　18991547368　13384942134　13201596849

微信小程序

扫描查看公司网站

企业证照
BUSINESS LICENSES


营业执照

名称 鸿民国际工程（集团）有限公司
类型 有限责任公司
法定代表人 白天天
注册资本 壹亿元人民币
成立日期 2020年12月08日
住所 陕西省渭南市临渭区迎宾路中段西侧

登记机关
2024年07月10日


高新技术企业
证书

企业名称：鸿民国际工程咨询有限公司
证书编号：GR202061002172
发证时间：2020年12月1日
有效期：三年
批准机关：


企业名称：鸿民国际工程咨询有限公司
经济性质：有限责任公司
资质等级：工程招标代理机构甲级。
可承担各类工程的招标代理业务。******

工程招标代理机构
资质证书

证书编号：F161002568
有效期：至2020年01月28日
发证机关
2017年08月10日
中华人民共和国住房和城乡建设部制


鸿民国际工程咨询有限公司：
经审查，你单位已具备从事军工涉密业务咨询服务安全保密备案条件。
此证。

军工涉密业务咨询服务安全保密
条件备案证书

有效期限：叁年
证书编号：061911008
发证日期：2019年9月6日
国家国防科技工业局


工程造价咨询企业
甲级资质证书

企业名称：鸿民国际工程咨询有限公司
证书编号：甲001861004231
有效期：自2018年08月17日
至2021年08月16日
发证机关
2018年08月17日
中华人民共和国住房和城乡建设部制


企业名称：鸿民国际工程（集团）有限公司
经济性质：有限责任公司
资质等级：房屋建筑工程监理甲级；市政公用工程监理甲级。
可以开展相应类别建设工程的项目管理、技术咨询等业务。******

工程监理
资质证书

证书编号：E161002568
有效期：至2028年12月22日
发证机关
中华人民共和国住房和城乡建设部制


授予：鸿民国际工程咨询有限公司
2021年度优秀工程监理企业
陕西省建设监理协会
二〇二二年四月


荣誉证书
授予：鸿民国际工程咨询有限公司
2023年度陕西省政府采购
优秀代理机构
陕西省政府采购服务协会


企业信用等级证书
CERTIFICATE OF ENTERPRISE CREDIT GRADE
中国招标投标协会

陕西金合建设项目管理有限公司

SHAANXI JINHE CONSTRUCTION PROJECT MANAGMENT CO.LTD

公司简介

Company profile

陕西金合建设项目管理有限公司，成立于2005年2月，注册资金1016万元人民币。是经工商行政主管部门注册登记，国家发展和改革委员会、建设行政主管部门认定的具有中央投资项目招标代理、建设工程招标代理、政府采购代理和工程造价咨询甲级资质的中介服务机构。公司下设招标代理部、造价咨询部、办公室和财务部四个职能部门，现有员工39人，具有中、高级职称人员占从业人员60%，多数具有两个以上执业资格，其中造价工程师11人，水利造价师5人，招标师15人，监理工程师5人、咨询工程师等各类执业人数占从业人员的90%，从事招标和造价咨询工作10年以上的业务骨干占62%，有15人入选为陕西省住房和城乡建设厅建设工程评标专家库和陕西省发改委省级评标专家库成员。

扫码关注公众号

扫码进入官网

电话：0913-2023188　邮箱：SHXJH3188@126.COM

网址：WWW.SHXJHJS.CN　地址：渭南市朝阳大街市审计大楼八层

业务范围

scope of business

1. 代理全过程建设工程项目管理。
2. 建设工程设计、施工、监理、及设备招标代理。
3. 建设工程概算、预算、竣工结（决）算与审核。
4. 各类工程招标文件工程量清单、标底或最高限价的编制与审核。
5. 各类投标文件、投标预算（清单计价）、施工组织设计的编制。

工程造价咨询企业

甲级资质证书

企业名称：陕西金合建设项目管理有限公司

证书编号：甲002161005473

有效期：自 2021年01月13日

至 2024年01月12日

发证机关：

2021年01月13日

中华人民共和国住房和城乡建设部制

CTBA

荣誉证书

CERTIFICATE OF HONOR

授予：陕西金合建设项目管理有限公司

“行业先锋”荣誉称号。

特颁此证。

二〇二一年一月

公司文化

Corporate culture

公司将一如既往的坚持“诚信、守法、公正、科学”的经营原则，遵循“热情、周到、优质、高效”的服务宗旨和“守法诚信为本、社会效益优先、客户利益至上、服务质量第一”的经营宗旨。秉承“公开、公平、公正、诚实守信”的执业原则，努力铸造“敬业、高效、创新、协作、进取”的企业精神，规范以《招标采购代理规范》为指导，为渭南的经济发展和社会建设作出积极的贡献。

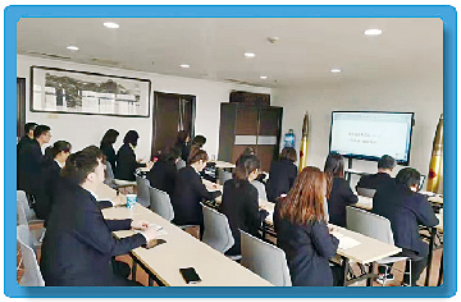

渭南工程造价信息

（双月刊）

主管部门：渭南市住房和城乡建设局

主办部门：渭南市建筑行业综合服务中心

编委主任：杨宇英

副 主 任：韩永斌　李　杰

主　　编：杜军华

编　　辑：抗　敏

电　　话：0913-2930517

邮　　编：714000

地　　址：渭南市车雷大街69号
渭南市民综合服务中心
西配楼230室

目　录

[本期要点导读]

★陕西省住房和城乡建设厅关于印发《陕西省住房和城乡建设厅科技项目管理办法》的通知

★陕西省住房和城乡建设厅等5部门关于印发《陕西省农村住房建设管理办法（试行）》的通知

★渭南市常用建筑材料价格

★主要地方材料价格

陕西省住房和城乡建设厅关于印发《陕西省住房和城乡建设厅科技项目管理办法》的通知

陕建科发〔2024〕17号

各设区市住房和城乡建设局，杨凌示范区住房和城乡建设局，韩城市住房和城乡建设局：

为规范加强科技项目管理，推动全省住房城乡建设行业科技创新和技术进步，加强工程质量管理，根据《中华人民共和国促进科技成果转化法》《住房和城乡建设部科学技术计划项目管理办法》（建科〔2009〕290号）和省科技项目管理有关规定，我厅制定了《陕西省住房和城乡建设厅科技项目管理办法》，并经厅务会审议通过，现印发给你们，请贯彻执行。执行中的情况，请及时告知我厅建筑节能与科技处。

联系人及电话：康旭峰　029-63915778

附件：《陕西省住房和城乡建设厅科技项目管理办法》

陕西省住房和城乡建设厅

2024年11月19日

陕西省住房和城乡建设厅科技项目管理办法

第一章　总　则

第一条　为规范和加强陕西省住房和城乡建设厅科技项目的管理，促进技术创新，加快科技成果转化，根据《住房和城乡建设部科学技术计划项目管理办法》等有关规定，结合我省实际，制定本办法。

第二条　本办法适用于省住房和城乡建设厅科技项目（以下简称“科技项目”）

的计划确定、申报与立项、实施与管理、验收与结题、成果转化与推广等工作。

第三条　本办法所称科技项目包括软科学研究、科研开发、科技示范工程等。

第四条　本省范围内企事业单位、高等院校、科研院所、行业组织等均可申报科技项目。申报单位不在本省、项目实施所在地在本省范围内的，也可申报。

第五条　省住房城乡建设厅建筑节能与科技处负责统一归口管理科技项目；厅各处室具体负责本领域的科技项目指导工作。

省住房和城乡建设科技发展中心具体承担科技项目研究等相关技术服务工作。

第二章　计划确定

第六条　科技项目计划确定流程包括需求征集、目录制定、计划发布。

第七条　厅各处室围绕重点工作和产业技术需求，广泛征集全省本领域科技项目需求意见，于4月底前向厅建筑节能与科技处提出年度计划需求。

第八条　厅建筑节能与科技处综合厅各处室年度计划需求，制定申报指南目录并广泛征求意见。

第九条　厅建筑节能与科技处结合征求意见情况，完善申报指南目录，于6月底前编制并以厅名义发布年度科技项目计划。

第三章 申报与立项

第十条　科技项目立项流程包括立项申报、立项初审、立项审查、立项发布。

第十一条　厅建筑节能与科技处对照年度厅科技项目计划，接收申报单位的立项申报书和申报材料。

第十二条　省住房和城乡建设科技发展中心负责收集科技项目的立项申报书、申报材料等，并整理和装订相关资料。

第十三条　厅建筑节能与科技处结合初步意见，分类、分专业组织专家评审，择优遴选指标明确、影响力大、创新性强、应用面广的科技项目。

第十四条　厅建筑节能与科技处结合专家评审意见，会商厅各处室形成立项建议名单，提交厅务会审议通过后，以厅名义正式发布立项名单。

第十五条　科技项目立项应满足下列要求：

（一）面向“工业化、数字化、智能化、绿色化”方向，符合住房城乡建设科技发展重点技术领域，创新性强，预期成果水平达到国内先进及以上，具有较强的推广和应用前景，对促进住房城乡建设转型升级和产业结构调整有积极作用；

（二）软科学研究应与住房城乡建设领域技术政策、产业政策、发展战略与规划等重大问题密切相关，为管理决策提供科学依据的战略性、前瞻性、政策性科技项目；

（三）科研开发项目原则上应依托工程建设、技术改造、技术引进或国内外合作项目，具有一定的前期研究开发基础，且能解决行业共性关键问题，形成新型技术体系，促进产品设备技术升级，并有较好的推广应用前景和明显的经济、社会、环境效益；

（四）科技示范工程应履行工程建设立项审批程序，优先支持选用住房城乡建设部重点推广技术领域和技术公告中推广技术的工程项目。选用的技术应优于现行的技术标准或具有国内领先水平。

第十六条　申报单位应具备以下条件：

（一）申报单位及其合作单位必须具有独立法人资格，且 3 年内无不良行为记录，且逾期一年未结题项目未超过 2 个；

（二）第一申报单位注册地为省外时，其申报的研究内容在我省境内有载体工程作为依托；

（三）多个单位联合申报时，应事先以文字形式约定各方对科技成果所拥有的权利和义务，并按照承担研究任务的重要性和工作量排序；

（四）申报单位须对申报材料的真实性负责，并由第一申报单位出具诚信承诺书；

（五）具有完成科技项目必备的人才条件和基本技术装备与设施；

（六）具有与科技项目相关的研究经历和研发能力；

（七）具有完成科技项目所需的组织管理和协调能力。

第十七条　第一申报负责人应具备以下条件：

（一）必须是项目的实际主持人，具备相关专业副高级或博士学位以上技术专业职称，或任单位领导职务、能确保项目的顺利推进和实施成效。中级专业技术职称的，必须有两名具备副高级以上专业技术职称的同行专家推荐；

（二）第一申报负责人每年申请科技项目不超过 1 个，且无逾期未结题项目；

（三）第一申报负责人与第一申报单位之间应具有劳动关系或有签订具体服务期限的技术服务合同，且服务期限与项目的实施期限一致，并对成果及知识产权归属有明确规定。

第十八条　评审要求：

（一）评审专家组由 7 名及以上单数专家组成，专家从厅专家库中遴选。参加评审的专家应具有高级专业技术职称，且掌握本专业技术发展现状和趋势；

（二）科技项目的评审，通过评审专家审阅申报材料的方式作出评审结论，必要时可由申报单位或有关管理人员到评审现场申述或答辩；

（三）参加评审的专家应按照评审工作要求，认真审阅申报材料，给出客观公正的评价意见；

（四）参加评审的专家和相关工作人员应廉洁自律并遵守评审工作纪律，不得收受申报单位等赠送的礼品和礼金；

（五）参加评审的专家和相关工作人员应对评审结果保密，科技项目在住房和城乡建设厅公布之前，不得向申报单位及有关方面透露评审结果。

第十九条　科技项目所需的研究和示范经费由申报单位自筹。

本办法明确的科技项目评审，不收取任何费用。

第二十条　设区市住房城乡建设系统有关主管部门负责推荐本地区申报的科技项目，省直单位、省部属高等院校和中央驻陕单位负责推荐本单位申报的科技项目，推荐单位对项目申报材料负责审核把关。

第四章　实施与管理

第二十一条　省住房和城乡建设厅对发布立项的科技项目申报书（一式二份）盖章后，由厅建筑节能与科技处和项目承担单位各自存档，并作为科技项目实施、管理和验收依据。

第二十二条　省住房和城乡建设厅建筑节能与科技处根据科技项目立项情况，对项目进行动态跟踪管理，视情况组织有关部门、专家对项目开展中期检查评估工作，研究周期 2 年以内的项目，项目研究进展到中期时进行中期检查评估，周期 2 年以上的，在项目立项后每年开展一次，项目中期检查评估的主要内容包括：

（一）项目是否按照申报书方案组织实施；

（二）项目取得的阶段性成果及其质量；

（三）项目实施遇到的主要问题；

（四）项目下一阶段的工作计划。

省住房和城乡建设科技发展中心做好相关技术服务工作。

第二十三条　对中期检查评估需要整改的项目，项目申报单位应当按照整改意见实施整改，拒不整改或整改不到位者，省住房城乡建设厅有权取消其科技项目资格。

第二十四条　项目监督单位为科技项目第一申报单位所在地设区市住房城乡建设系统有关主管部门或者省直单位、省部属高等院校和中央驻陕单位的科技管理部门，负责对本地区、本单位推荐的科技项目的日常监督管理工作，具体工作是：

（一）督促项目召开启动会，审查实施方案并协调组织实施；

（二）对本单位的科技项目进行日常管理，协同省住房和城乡建设厅检查项目实施情况，协调解决执行中的有关问题；

（三）初步审查项目成果的技术研究报告、结题报告。

第二十五条　项目启动会的内容包括：

（一）项目组单位讨论确定研究工作分工和进度安排等事宜；

（二）项目申报单位汇报研究思路、研究背景及研究工作准备情况；

（三）设区市住房城乡建设系统有关主管部门或者省直单位、省部属高等院校和中央驻陕单位的科技管理部门对研究工作提出指导性要求。

第二十六条　科技项目申报单位的具体工作：

（一）严格执行项目申报书的要求，组织项目实施，按计划的内容和进度完成目标任务；

（二）按照档案管理办法，保存所有的实验数据、研究资料、标本样品、软件系统、技术报告等原始文件及证件证书，并整理归档；

（三）接受省住房和城乡建设厅和项目监督单位的检查和监督；

（四）项目完成后，做出全面的工作总结，提交技术研究报告，申请项目结题。

第二十七条　科技项目申报单位要按照科技项目申报书的内容和要求，按计划进度认真组织实施。实施过程中，因特殊情况需调整计划的，应及时提出申请，说明调整的理由并附佐证材料，明确调整的内容和时间，逐级上报批准后，按调整后的计划进度实施。

第二十八条　科技项目执行过程中，确因不可抗因素无法继续实施的项目，申报单位可向厅建筑节能与科技处申请主动终止实施。

出现下列情况之一的，省住房和城乡建设厅核实确认后直接终止实施、予以撤销，并不再组织验收：

（一）实践证明所选技术路线不合理，研究内容失去实用价值，在实施过程中发现为低水平重复的；

（二）依托的工程建设、技术改造、技术引进和国外合作项目未能落实的；

（三）骨干技术人员发生重大变化，致使技术研究开发、技术示范无法进行的；

（四）组织管理不力致使研究示范无法进行的；

（五）发生重大质量安全事故或严重污染环境的；

（六）未按有关管理规定执行的。

第五章　验收与结题

第二十九条　科技项目应在规定的研究期限结束后三个月内，由第一申报单位向厅建筑节能与科技处提交书面验收申请。

第三十条　申请验收应提交立项申报书、立项文件、验收申请书、研究报告、查新报告或第三方评价意见等相关验收材料，经所在地设区市住房城乡建设系统有关主管部门初审后报厅建筑节能与科技处。省直单位、省部属高等院校和中央驻陕单位可直接将申请验收材料报送厅建筑节能与科技处。

第三十一条　省住房和城乡建设厅建筑节能与科技处对申请验收材料进行形式审查，通过审查的项目将组织专家进行结题验收。验收依据为经盖章确认的申报书，以及项目执行期间下达的有关文件。

省住房和城乡建设科技发展中心做好相关服务工作。

第三十二条　验收采取会议评审形式。验收委员会一般由 7 名及以上单数专家组成，专家应具备高级以上技术职称；厅相关业务处室参加项目结题验收。

第三十三条　验收结论分为通过验收和不通过验收，对验收通过的项目颁发验收证书。未通过验收的建设科技项目应及时进行整改并重新验收，仍不能通过验收的取消该建设科技项目资格。

第三十四条　凡有下列情况之一的，不予通过验收：

（一）经审查未完成目标任务的；

（二）提供的验收文件、资料、数据不真实，弄虚作假的；

未经申请或批准，承担单位、负责人、考核目标、研究内容、技术路线等发生重大变更的；

（三）剽窃、抄袭他人科技成果，违反科技活动道德或有知识产权争议的。

第三十五条　如因特殊原因不能如期验收的科技项目，申报单位应在规定的研究期限期满前三个月以上以书面形式向厅建筑节能与科技处提出延期验收的申请，并经逐级上报批准后，按调整后的时间办理验收手续。

第三十六条　逾期一年以上未提出验收申请，并未按规定对延期说明理由的，取消该科技项目资格，且申报单位 3 年内不得申报新的建设科技项目。

第六章　成果转化与推广

第三十七条　对具有良好推广应用前景的科技成果，根据《陕西省建设科技成果推广应用办法》，由省住房和城乡建设厅定期发布《陕西省建设科技成果推广项目》。

第三十八条　鼓励科技成果转化。项目验收意见中应对适宜成果转化的科技项目，提出科技成果转化的建议。项目完成单位应根据国家和省有关科技成果转化的规定，加强科技成果转化能力建设，并支持成果完成人做好成果转化工作。

省住房和城乡建设厅及时指导项目完成单位根据科技项目成果，编制标准、指南、工法等，促进科技成果转化和应用。

第三十九条　对已完成的科技项目，所依托的建设项目如有符合专项资金支持条件的，鼓励申请财政支持。

第四十条　已完成的科技项目，鼓励其参评“陕西省科学技术奖”“陕西省专利奖”“长安杯”“华夏建设科学技术奖”等奖项。

第七章　附　则

第四十一条　科技创新涉及国家秘密的，有关单位和人员要遵照《中华人民共和国保守国家秘密法》《科学技术保密规定》及相关法规的规定，切实做好保密工作。

第四十二条　本办法自 2024 年 12 月 1 日起施行至 2029 年 11 月 30 日自行废止，有效期 5 年。

陕西省住房和城乡建设厅等5部门关于印发《陕西省农村住房建设管理办法（试行）》的通知

陕建发〔2025〕29 号

各设区市人民政府，杨凌示范区管委会：

为贯彻落实《住房城乡建设部等5部门关于加强农村房屋建设管理的指导意见》（建村规〔2024〕4号），着力加强农村房屋质量安全管理，切实保障农民群众生命财产安全，推进建立农房建设管理长效机制，省住房和城乡建设厅会同省应急管理厅、省自然资源厅、省农业农村厅、省市场监督管理局研究制定了《陕西省农村住房建设管理办法（试行）》，经省政府同意，现印发给你们，请认真贯彻执行。

附件：陕西省农村住房建设管理办法（试行）

陕西省住房和城乡建设厅
陕西省应急管理厅
陕西省自然资源厅
陕西省农业农村厅
陕西省市场监督管理局
2025年3月28日

（主动公开）

陕西省农村住房建设管理办法（试行）

第一章 总 则

第一条 为加强农村住房建设管理，规范农村住房建设活动，保障农村住房建设质量安全，提升农村住房品质。根据《中华人民共和国土地管理法》《中华人民共和国城乡规划法》《中华人民共和国建筑法》《中华人民共和国行政处罚法》《中华人民共和国乡村振兴促进法》《建设工程质量管理条例》等相关法律法规，结合本省实际，制定本办法。

第二条　本省行政区内农村村民新建、改建、扩建农村住房的建设活动及其监督管理，适用本办法。

本办法所称农村村民（以下简称村民），是指具有农村集体经济组织成员资格的人员。

本办法所称农村住房，是指村民在宅基地上自主建设的住宅房屋。

第三条　农村住房建设管理应符合村庄规划，遵循坚守底线、安全第一，远近结合、标本兼治，强化协同、系统施策，村民主体、多方参与的原则。

第四条　农村住房建设包含以下形式：

（一）村民个人建房。即村民以户为单位，在新增宅基地或原有宅基地上新建、改建、扩建个人住房的行为。

（二）统一建房。即村民委员会、村集体经济组织或者其他各种渠道统一组织实施的住房建设。

（三）符合当地实际、村民自愿选择的其他建房形式。

第五条　县级以上人民政府应当加强对本行政区内农村住房建设管理工作的统筹领导和监督管理，依据村庄规划实施农村住房建设，结合实际需要将农村住房建设管理相关经费纳入本级政府预算，用好现有财政资金和政策渠道，采取以奖代补，先改后补等方式，支持农村住房质量安全和品质提升。

县级以上人民政府农业农村主管部门负责农村宅基地改革和管理有关工作，指导宅基地分配、使用、流转、违法用地查处、闲置宅基地和闲置住宅盘活利用；组织开展农村宅基地现状和需求情况统计调查，及时将村民建房新增建设用地需求通报同级自然资源主管部门。

县级以上人民政府自然资源主管部门在国土空间规划中统筹安排农村宅基地用地规模和布局，满足合理的宅基地需求，依法办理农转用审批、规划许可、农村房地一体宅基地确权登记等手续。

县级以上人民政府住房城乡建设主管部门负责加强乡村建设风貌引导，对农村住房施工质量和安全进行监督检查，开展乡村建设工匠培训和管理工作；负责编印农村住房建设通用图集，并通过政府官网发布电子版图集、向乡镇人民政府免费印发纸质版图集等多种途径，方便村民查阅和使用。

其他相关主管部门按照各自职责，做好农村住房建设管理相关工作。

第六条　乡镇人民政府具体负责本行政区内农村住房建设的监督管理服务工

作，明确承担农村住房建设管理工作机构和人员，统筹协调农业农村、自然资源、住房城乡建设等职能，建立联审联办制度，统一窗口集中受理村民建房申请，依法依规“一站式”开展农村住房用地、规划、建设行政审批。

村集体经济组织应在乡镇人民政府指导下拟定关于农村住房建设自治管理内容的村规民约；做好村民建房的审查和公示，指导村民依法依规实施农村住房建设；定期向乡镇人民政府报告村民住房建设情况。村集体经济组织应建立村级协管员机制，开展农村住房用地、规划、建设等日常巡查工作，及时发现和劝阻各种违法行为。

农村住房建设单位或建房村民（产权人）对住房的质量安全负总责,承担建设主体责任。农村住房设计、审批，施工建设、材料供应等相关单位或个人分别承担相应的质量和安全责任。

第七条　乡镇人民政府应当公布举报电话、举报信箱、网上举报平台等多种渠道，及时受理农村住房建设违法行为的举报和投诉，依法对农村住房建设违法行为进行查处。

第二章　宅基地申请

第八条　农村宅基地严格落实“一户一宅”法律规定，符合下列情形之一的村民，可以以户为单位申请农村宅基地：

（一）符合有关法律规定，因子女结婚等原因确需分户，而现有的宅基地面积低于标准的；

（二）因发生或为防御自然灾害、新农村建设、规划调整需要搬迁的；

（三）因国家建设、公共设施和公共事业建设占用原宅基地，按规定应予宅基地安置的；

（四）符合政策规定迁入村集体经济组织落户为正式成员且在原籍没有宅基地的；

（五）法律法规规定的其他情形。

夫妻双方属于不同的村集体经济组织的，应当结合实际生活居住情况，按照村规民约或当地风俗习惯，在其中一方所在集体申请宅基地。

第九条　县级人民政府结合实际制定农村分户条件。不得以分户登记和宅基地审批设立互为前置的申请条件。

第十条　有下列情形之一的，不得批准农村宅基地：

（一）不符合“一户一宅”或宅基地用地限额规定的;

（二）申请异址新建住宅但未签订退出原宅基地协议的;

（三）将宅基地使用权赠与、转让他人，或将地上房屋出卖、出租、赠与他人，再申请宅基地的;

（四）不符合县、乡镇国土空间规划和村庄规划的；

（五）不符合分户申请宅基地条件的；

（六）原有宅基地及住宅被征收，已依法进行补偿安置的；

（七）法律法规不予批准的其他情形。

第十一条　城市郊区、平原每户宅基地面积不超过一百三十三平方米;川地、塬地每户不超过二百平方米，山地、丘陵地每户不超过二百六十七平方米。宅基地所属地域类型，由县级以上人民政府结合国土调查、地形地貌等情况确定。

县级以上人民政府可结合本地土地资源状况，综合考虑区域、用地类型、农户数量和需求等情况，在不超过上述宅基地面积标准范围内制定本地宅基地面积标准。

第三章　规划选址

第十二条　乡镇人民政府依法组织编制村庄规划并报县级人民政府审批，根据农村人口数量和变化趋势、宅基地现状和使用标准等情况，合理确定建设用地规模，划定村庄建设范围和宅基地建设范围，为农村住房建设用地预留空间。

第十三条　农村住房建设应当遵循“一户一宅”、设计先行、带图审批、先批后建的原则。在符合村庄规划和乡村建设风貌等要求的前提下，经申请审批后，允许新建、改建、扩建农村住房。

属村庄规划建设用地范围外零星布局的农户，引导其在规划确定的集中建房区选址新建，一般不得在村庄规划建设用地范围外新增宅基地。

未编制村庄规划的，农村住房建设应符合县、乡镇国土空间规划管理规定。

第十四条　农村宅基地选址应遵守以下规定：

（一）不得违反生态保护红线管控要求；

（二）不得占用永久基本农田；

（三）不得占用饮用水水源一级保护区；

（四）不得占用Ⅰ级保护林地和黄河、渭河、汉江等流域范围内生态公益林地；

（五）不得在已确认的山洪、滑坡、泥石流、崩塌等自然灾害危险区范围，不得在陡坡、冲沟、泛洪区和其他灾害易发地段，或存在其他潜在安全隐患的地段；

（六）不得占用高压供电架空线走廊，符合公路、铁路规定的退让距离，符合各类工程管线安全退让距离；

（七）不得占用河道、湖泊、水利工程管理范围，不得影响河道行洪安全；

（八）法律法规规定的其他禁止住房建设区域。

第四章　设计要求

第十五条　农村住房设计应当满足国家和本省的技术标准。三层以下(不含三层)可以自主设计或者选用农村住房建设通用图集，也可委托具有相应资质的单位出具设计图；三层以上（含三层）应当委托具有相应资质的单位进行设计或选用农村住房建设通用图集。

第十六条　鼓励农村住房设计体现地域、民族和乡土特色，鼓励农村住房建设采用新型建造技术和绿色建材，鼓励村民建设“功能现代、结构安全、成本经济、绿色环保、风貌协调”的现代宜居农房。

第十七条　农村住房占地面积与宅基地面积应比例适当，预留空间能够满足日常生活需要。房屋四至（含滴水）垂直下落投影、台阶均应控制在经批准使用的宅基地范围内。应精心调配空间布局，合理统筹主房、辅房、院落等功能。适应村民现代生活需要，实现产居分离、寝居分离、人畜分离和净污分流。同步设计卫生厕所，因地制宜推动水冲式厕所入室。结合实际需要实施无障碍设施建设。地基基础、结构形式、墙体厚度、建筑构造等要适应当地经济发展水平和建筑施工条件，满足质量安全及抗震设防要求。改建、扩建的农村住房应满足改厨、改厕、改圈、建筑质量、抗震防灾和消防安全要求。

第十八条　在历史文化名城、名镇、名村、传统村落保护范围内的农村住房建设活动，应当符合保护规划和保护方案的要求，不得损害历史文化遗产的真实性和完整性，不得破坏传统格局和历史风貌。

第十九条　利用原宅基地新建、改建、扩建农村住房的，宅基地选址、宅基地面积、住房建筑面积、层数、风貌和审批程序等要求，按本办法执行。

第五章　申请审批

第二十条　符合农村住房建设申请条件的村民，以户为单位向村集体经济组织提出申请，并提交户口簿、身份证、《农村宅基地和建房（规划许可）申请表》和《农村宅基地使用承诺书》、住房设计图纸（含建筑平面、建筑风貌、结构抗震构造措施、设计说明等内容）等相关材料，涉及建新拆旧的，需与村集体经济组织签订退出原宅基地协议。

第二十一条　村集体经济组织收到申请后，应当于 5 个工作日内召开成员大会进行审查，对申请人是否符合申请条件，拟用地是否符合宅基地合理布局要求和面积标准、拟用地建房是否符合县、乡镇国土空间规划和村庄规划等情况进行初审，并征求用地建房相邻权利人意见，相邻权利人无正当理由不得阻挠建房。用地建房村民因建造、修缮住房以及铺设电线、电缆、水管、暖气和燃气管线等必须利用相邻土地、建筑物的，该土地、建筑物的权利人应依法提供必要的便利。村集体经济组织将审查通过的相关申请和审查材料在本集体范围内通过张贴公示、发布电子公示通知等多种方式公示，公示期不少于 5 个工作日，公示无异议的，由村集体经济组织在《农村宅基地和建房（规划许可）申请表》签署意见后报送乡镇人民政府。

第二十二条　农村住房建设由乡镇人民政府审核批准。其中涉及占用农用地的，应依法办理农用地转用审批手续。对于符合申请条件、材料完备的申请，乡镇人民政府应当及时受理，并在 15 个工作日内组织承担农村住房建设管理工作的机构完成现场勘察等联审工作：

审查申请人是否符合条件、是否符合“一户一宅”要求、拟用地是否符合宅基地合理布局要求和面积标准、宅基地和建房申请是否经过审核公示等；

审查建房用地是否符合县、乡镇国土空间规划和村庄规划要求；

审查村民提交的农村住房设计图是否符合国家、本省的技术标准和乡村建设风貌要求。

涉及文物保护、林业、水利、电力、交通运输等职能机构的要及时征求意见。完成审查后乡镇承担农村住房建设管理工作的机构在《农村宅基地和建房（规划许可）审批表》中签署意见。

对不符合法定条件及标准的，不予批准并书面告知申请人且说明理由。

根据乡镇承担农村住房建设管理工作的机构联审结果，乡镇人民政府对村民宅基地申请进行审批，出具《农村宅基地批准书》，鼓励乡村建设规划许可证由乡镇人民政府一并发放，通过张贴、网络等多种方式公开。

第二十三条　村民住房建设用地所涉及的新增建设用地年度计划指标实行单列，专项用于符合“一户一宅”和国土空间规划要求的农村住房建设。县级人民政府农业农村主管部门负责组织开展县域内农村宅基地现状和年度村民住宅建设用地需求统计调查工作，并及时将村民建房新增建设用地需求通报同级自然资源主管部门;县级人民政府自然资源主管部门负责村民住宅建设用地需求计划保障工作。

第二十四条　乡镇人民政府要建立宅基地用地建房审批管理台账，有关材料归档留存，并及时将审批情况按季度报送县级人民政府农业农村、自然资源、住房城乡建设等主管部门备案。

第二十五条　对农村住房因自然灾害损毁，因避让地质灾害、生态保护，以及农村低收入群体等重点对象因农村危房改造等原因需要搬迁或重新选址建设的，可以适当简化审批程序，优先保障宅基地用地需求。对地质灾害易发区内村民零散建房，办理宅基地审批手续时，应按照《陕西省地质灾害防治条例》相关规定进行建房选址地质灾害危险性评估。

第二十六条　未依法取得乡村建设规划许可证或者未按照乡村建设规划许可证的规定进行建设的，由乡镇人民政府责令停止建设、限期改正；逾期不改正的，可以拆除。

第六章　建设管理

第二十七条　经乡镇人民政府批准后的宅基地，两年内必须开展建设，未开展建设或未按照规划用途使用宅基地的，由村集体经济组织报请乡镇人民政府收回宅基地使用权，但因特殊情况经乡镇人民政府同意延期使用的除外。经批准另址建设农村住房的，在新住房建成后 3 个月内自行拆除原宅基地上的建筑物、构筑物和其他附着物，并将原宅基地交还村集体。

第二十八条　经批准建房的村民，应在农村住房建设工程开工前，向乡镇人民政府提出开工放线申请。乡镇人民政府自受理之日起 10 个工作日内，组织承担农村住房建设管理工作的机构、村集体经济组织、建房村民和承建方到现场实地丈量批放宅基地，确定坐落、四至、界址等，明确建设要求。未经丈量批放，不得开工。

第二十九条　牵头承担农村住房建设工程的乡村建设工匠，应参加乡村建设工匠培训，并取得合格证书。

第三十条　三层以下（不含三层）农村住房建设工程可以委托经培训合格的乡

村建设工匠实施。三层以上（含三层）农村住房建设工程必须由具有相应施工资质等级证书的施工单位承担。

第三十一条　建房村民与建筑施工单位或者乡村建设工匠签订的建设工程施工合同，应当明确双方的权利、义务，约定农村住房质量标准、保修期限和保修责任。法律法规对住房保修期限和保修责任另有规定的，从其规定。

签订施工合同前，建房村民应查验建筑施工单位施工资质等级证书或乡村建设工匠培训合格证书。

第三十二条　建筑施工单位或者乡村建设工匠对农村住房建设的施工质量和安全负责，应当按照设计图纸、施工技术标准和操作规程施工；在施工中采取安全施工措施，及时发现和消除施工、消防等安全隐患。

第三十三条　农村住房建设禁止使用不符合国家规定标准的建筑材料、建筑构（配）件和设备。

建筑施工单位或者乡村建设工匠应当协助建房村民选用合格的建筑材料、建筑构（配）件和设备。建房村民要求使用不合格的建筑材料、建筑构（配）件和设备时，建筑施工单位或者乡村建设工匠应当劝阻、拒绝。

第三十四条　鼓励建房村民委托具有相应资质的单位对农村住房施工进行监理。

第三十五条　县级人民政府住房城乡建设主管部门应建立农村住房建设质量安全流动抽查与定点监督检查制度，重点监督工程结构质量和施工安全。

第三十六条　县级人民政府住房城乡建设主管部门和乡镇人民政府对农村住房施工质量和安全实施监督检查时，应当遵循依法、客观、公正原则，选择有利于保护建房村民合法权益和方便建房村民办事的监管措施，并有权采取下列措施：

（一）要求被检查的个人和单位提供有关资料；

（二）进入农村住房施工现场进行检查；

（三）发现有影响农村住房质量安全的问题时，责令改正。

有关个人和单位应当支持、配合依法进行的监督检查，不得拒绝或者阻碍。

第三十七条　农村住房建设工程竣工后，村民应提请乡镇人民政府进行竣工验收。自收到申请之日起 5 个工作日内，由乡镇人民政府组织承担农村住房建设管理工作的机构进行竣工验收，检查农户是否按照批准用地面积、四至边界等要求使用宅基地，是否按照批准建筑面积、风貌和规划要求建设住房，是否按图施工，农村

住房质量、抗震、消防是否满足要求。对地质灾害易发区内村民建房，还应检查地质灾害危险性评估报告是否要求配套地质灾害治理工程，如要求配套，需检查地质灾害治理工程是否合格。委托设计、监理的，设计、监理单位或者人员也应当参加竣工验收。参加验收的部门、设计、施工、监理人员及建房村民应当签署竣工验收意见。农村住房经验收合格的，方可交付使用。乡镇人民政府出具《农村宅基地和建房（规划许可）验收意见表》，并报送县级人民政府农业农村、自然资源、住房城乡建设主管部门备案。

第三十八条　农村住房建设工程通过乡镇人民政府验收后，村民凭不动产登记申请书、身份证明、土地权属来源材料、《农村宅基地和建房（规划许可）验收意见表》、地籍调查成果等，向住房所在地的不动产登记机构申请办理不动产登记。对符合登记条件的，不动产登记机构应当在门户网站以及不动产所在地等指定场所进行公告，公告期不少于 15 个工作日。公告所需时间不计算在登记办理期限内。对材料完备,公告期满无异议或者异议不成立的,不动产登记机构应在 5 个工作日完成登记并向申请人核发不动产权属证书或者不动产登记证明。

第三十九条　乡镇人民政府负责将农村住房建设管理中收集的资料整理归档，参照城市建设档案管理规定和标准，加强农村住房建设档案管理。

第四十条　县级人民政府有关主管部门和乡镇人民政府的工作人员，有下列情形之一的，依照有关规定追究相关人员责任，构成犯罪的，依法追究刑事责任：

（一）未按照规定办理宅基地用地审批和有关规划许可，受理村民建房备案的；

（二）未按照规定免费提供放线服务的；

（三）其他玩忽职守、滥用职权、徇私舞弊行为的。

第四十一条　有下列行为之一的，由县级人民政府住房城乡建设主管部门责令停止设计或者施工、限期整改：

（一）未取得设计资质证书承担建筑跨度、跨径和高度超出规定范围的工程以及三层以上（含三层）农村住房的设计任务，或者未按设计资质证书规定的经营范围承担设计任务的；

（二）未取得施工资质等级证书，或者未按资质等级证书规定的经营范围承担施工任务的；

（三）不按有关技术规定施工，或者使用不符合工程质量要求的建筑材料和建筑构（配）件和设备的；

（四）未按设计图纸施工，或者擅自修改设计图纸的。

第七章　安全管理

第四十二条　坚持产权人为农村住房安全第一责任人，按照“谁拥有谁负责、谁使用谁负责”的要求，严格落实产权人和使用人的安全主体责任。乡镇人民政府应督促指导产权人和使用人加强农村住房日常管理，定期开展安全自查，及时整治各类安全隐患，不得将存在安全隐患的农村住房用作经营用途。

第四十三条　县级人民政府应当建立健全农村住房安全隐患常态化巡查机制，将农户自查、镇村排查、县级巡查、执法检查和群众监督相结合，及时发现并采取有效措施消除安全隐患。

第四十四条　农村住房转为经营用途的，产权人或使用人应当办理营业执照和相关经营许可，方可开展经营活动。开展经营活动前，产权人和使用人应确保住房具备安全使用条件。

第四十五条　农村住房存在安全隐患不能继续使用的，或者可能危及他人安全的，产权人和使用人应当立即停止使用，及时撤离人员，张贴警示标识。

第四十六条　农村住房出现紧急危险情况时，乡镇级以上人民政府可以依法采取下列安全应急抢险措施：

（一）组织人员撤离；

（二）划定警示区，设置标志或者张贴标识；

（三）封锁危险场所，限制或者禁止使用有关设备、设施；

（四）实行临时交通管制以及其他安全防控措施；

（五）征用周边建筑物、构筑物和有关设施；

（六）对危险农村住房采取消除现实危险的必要措施；

（七）法律法规规定可以采取的其他措施。

对有垮塌危险并危及公共安全的农村住房，应当立即采取加固、拆除等处置措施消除险情。可能危及供水、供电、供气安全的，水、电、气供应企业可以依法中断供应。

第四十七条　各级住房城乡建设主管部门应建立农村低收入群体住房安全动态监测和保障长效机制，对符合条件的，及时纳入政策保障范围，做到应保尽保。实施改造的农村住房应同步达到当地的抗震设防要求。鼓励引导地震易发区村民实

施农村住房抗震改造，县级以上人民政府给予必要的政策支持。

第四十八条　各级住房城乡建设主管部门会同有关部门统筹建立农房综合管理信息平台，建设包含空间地理信息、行政审批、设计建造和农房安全状况等信息在内的农房全生命周期数据库，强化各层级系统的上下联动和部门间的信息共享，打通数据壁垒，着力提升农房质量安全监管的数字化、智慧化水平，推动实现农房建设管理“一网通办”。

第四十九条　鼓励率先在地震易发区、地质灾害高易发区、洪涝灾害易发重发区推广农村住房巨灾保险制度，鼓励用作经营的农村住房产权人投保公众责任保险等险种，鼓励村民投保房屋财产保险。

第八章　附　则

第五十条　国土空间规划确定的城镇开发边界内的农村住房建设，按照有关法律法规实施建设管理。

三层以上（含三层）农村住房的建设管理，在符合本办法有关规定外，还应执行《中华人民共和国建筑法》《建设工程质量管理条例》《建设工程安全生产管理条例》等法律法规的规定。

第五十一条　未设立村集体经济组织的,由村民委员会或村民小组代行村集体经济组织的职能。

街道办事处依法履行农村住房建设监督管理服务职责的，参照适用本办法关于乡镇人民政府的规定。

第五十二条　违反本办法规定的其他行为，法律法规已有规定的，从其规定。

第五十三条　本省已印发关于农村住房建设管理的相关文件与本办法不一致的，按本办法执行。

第五十四条　本办法自 2025 年 5 月 1 日起实施。

渭南市常用建筑材料价格

编者声明：本参考价格是我站经过调查、分析、整理完成的力求反映市场的价格情况，并非“政府定价”或者“政府指导价”，仅供工程计价时参考。

本参考价格已综合考虑了材料原价、增值税、包装费、运杂费（含损耗和采购保管费等）。

黑色及有色金属				
编码	名称	规格型号	单位	价格
010101303	热轧光圆钢筋（高线）	HPB300 Φ6~8	t	3816.00
010101304	热轧光圆钢筋（高线）	HPB300 Φ10~12	t	3808.00
010103303	热轧带肋钢筋	HRB400 Φ8~10	t	3885.00
010103304	热轧带肋钢筋	HRB400 Φ12~14	t	3780.00
010103305	热轧带肋钢筋	HRB400 Φ16~18	t	3673.00
010103306	热轧带肋钢筋	HRB400 Φ20~25	t	3626.00
010103307	热轧带肋钢筋	HRB400 Φ28~32	t	3704.00
010103308	热轧带肋钢筋	HRB500 Φ8~10	t	4095.00
010103309	热轧带肋钢筋	HRB500 Φ12~14	t	4080.00
010103310	热轧带肋钢筋	HRB500 Φ16~18	t	4010.00
010103311	热轧带肋钢筋	HRB500 Φ20~25	t	3960.00
010103312	热轧带肋钢筋	HRB500 Φ28~32	t	4039.00
010301301	预应力碳素钢丝	Φ3~6	t	5580.00
010301302	预应力刻痕钢丝	Φ5~8	t	5121.00
010309301	低碳冷拔钢丝	Φ3~6	t	4660.00
010700301	钢绞线	15.2mm	t	4826.00
011100301	方钢	Q235	t	4395.00
011301301	热轧扁钢	30mm~100mm	t	4090.00
011303301	热镀锌扁钢	25mm~70mm	t	4920.00
011701301	热轧工字钢	10~40# Q235B	t	4251.00
011901301	热轧槽钢	8~12# Q235B	t	3930.00
011901302	热轧槽钢	14~20# Q235B	t	3910.00
011901303	热轧槽钢	22~36# Q235B	t	4015.00
011909301	热镀锌槽钢	8~10#	t	5160.00
012101301	热轧等边角钢	∠30×3mm~50×5mmQ235B	t	3883.00
012101302	热轧等边角钢	∠63×6mm~100×10mmQ235B	t	3855.00
012103301	热轧不等边角钢	∠30×20mm~63×40mmQ235B	t	4110.00
012103302	热轧不等边角钢	∠75×50mm~100×75mmQ235B	t	4121.00
012103303	热轧不等边角钢	∠125×75mm 以上 Q235B	t	4140.00
012105301	热镀锌角钢	∠30×3mm~50×5mm	t	5083.00

012105302	热镀锌角钢	∠63×6mm~100×10mm	t	5170.00
012303301	H 型钢	H100~H250 Q235B	t	3610.00
012303302	H 型钢	H300~H500 Q235B	t	3855.00
012303303	H 型钢	H600 以上 Q235B	t	3847.00
012901301	热轧薄钢板	δ0.5~1.5 Q235B	t	4185.00
012901302	热轧薄钢板	δ2~4 Q235B	t	3990.00
012903301	热轧中厚钢板	δ5~20 Q235B	t	4360.00
012907301	镀锌薄钢板	δ0.35~1.5	t	5020.00
012907302	镀锌薄钢板	δ2~4	t	4840.00
012911301	热轧花纹钢板	δ3~8 H-Q235B	t	3760.00
012913301	不锈钢板	δ0.5~2 SS304	t	16390.00
012913302	不锈钢板	δ2.5~5 SS304	t	16349.00
012913303	不锈钢板	δ6~10 SS304	t	16454.00
012913304	不锈钢板	δ12~16 SS304	t	16565.00
012913305	不锈钢板	δ18~25 SS304	t	16885.00
012915301	彩涂钢板（各色）	δ0.4	m²	16.50
012915302	彩涂钢板（各色）	δ0.5	m²	20.00
012915303	彩涂钢板（各色）	δ0.6	m²	25.00
橡胶、塑料等其它非金属材料及制品				
编码	名称	规格型号	单位	价格
021101301	PE 板	厚度:10.5mm	m²	115.00
021101302	PVC 洁净板（基材）	1200×2400×3mm	张	165.00
021101303	PVC 洁净板（基材）	1200×3000×3mm	张	188.00
021925301	聚乙烯低发泡填缝板		m³	1646.00
022101301	橡塑板材	厚度:10~60mm	m³	1350.00
022703301	防火型无纺布	140g/m²	m²	4.30
023101301	透水土工布	150g/m²	m²	2.00
023101302	透水土工布	200g/m²	m²	2.60
023101303	防渗土工膜（两布一膜）	土工布:150g/m² 土工膜:0.5mm	m²	9.00
023101304	防渗土工膜（两布一膜）	土工布:200g/m² 土工膜:0.5mm	m²	11.00
023101305	防渗土工膜（两布一膜）	土工布:300g/m² 土工膜:0.5mm	m²	14.00
五金制品				
编码	名称	规格型号	单位	价格
030302301	电锁	DC24V 供电	套	254.00
030311301	常开门电动闭门器		套	350.00

030701301	感应水龙头	DN15	套	398.00
030701302	塑料水龙头	DN15	套	3.00
030701303	铸铁水龙头	DN15	套	11.00
030701304	不锈钢水龙头	DN15	套	19.00
030701305	不锈钢水龙头	DN20	套	24.00
030701306	全铜水龙头	DN15	个	27.00
030701307	全铜水龙头	DN20	个	29.00
030701308	铜镀铬龙头	DN15	个	39.00
030701309	铜镀铬龙头	DN20	个	45.00
030701701	淋浴花洒	套装 304 不锈钢（含龙头、直杆、花洒头）	套	780.00
030701702	淋浴花洒	套装铜制（含龙头、直杆、花洒头）	套	920.00
030701310	入墙式龙头（淋浴花洒）	DB103C	套	185.00
030701311	入墙式龙头（淋浴花洒）	DB108C	套	215.00
030701312	入墙式龙头（淋浴花洒）	curio DB111C	套	565.00
030701313	入墙式龙头（淋浴花洒）	curio DB112C	套	375.00
030701314	入墙式龙头（淋浴花洒）	abba DB116C	套	240.00
030705301	铸铁无水封地漏	DN50	个	60.00
030719301	冲洗阀(冲洗龙头)	DN25	个	111.00
031505301	铝板网	板厚 0.5mm	m²	23.50
031505302	铝板网	板厚 0.8mm	m²	24.60
031505303	钢板网	板厚 0.8mm	m²	20.10
031505304	钢板网	板厚 3.0mm	m²	32.00
031505305	钢筋网片	直径:Φ6 间距:150×150	m²	21.20
031505306	钢筋网片	直径:Φ6 间距:200×200	m²	24.50
水泥、砖瓦灰、沙、石子				
编码	**名称**	**规格型号**	**单位**	**价格**
040103301	普通硅酸盐水泥	袋装 P.O42.5R	t	485.00
040103302	普通硅酸盐水泥	袋装 P.O52.5R	t	510.00
040105301	矿渣硅酸盐水泥	袋装 P.S.A32.5	t	440.00
040105302	矿渣硅酸盐水泥	袋装 P.S.A42.5	t	460.00
040111302	复合硅酸盐水泥	袋装 P.C42.5	t	460.00
040115301	硅酸盐膨胀水泥		t	647.00
040300301	净砂		m³	215.00
040301301	中砂		m³	205.00
040305301	粗砂		m³	200.00
040305302	绿豆砂		m³	245.00

040306301	细砂		m³	200.00
040309301	天然砂		m³	190.00
040501301	碎　石	0.5~1.5cm	m³	179.00
040501302	碎　石	1.0~3.0cm	m³	184.00
040501303	碎　石	2.0~4.0cm	m³	184.00
40503301	卵石(白色、黑色)	2.0~3.0cm	Kg	5.90
040505301	砾　石	0.5~1.5cm	m³	210.00
040505302	砾　石	1.0~3.0cm	m³	216.00
040505303	砾　石	2.0~4.0cm	m³	223.00
040505304	砾　石	3.0~7.0cm	m³	235.00
040507301	片石		m³	240.00
040513301	天然砂砾		m³	186.00
040701301	彩色陶瓷颗粒		m³	445.00
040905301	生石灰		t	390.00
040905302	熟石灰		t	310.00
040915301	石粉		m³	164.00
041107301	块石	0.2~0.3m	m³	230.00
041303301	承重粘土多孔砖	240×115×90	千块	787.00
041303302	承重粘土多孔砖	240×180×90	千块	1529.00
041303303	承重粘土多孔砖	240×240×115	千块	1614.00
041303304	非承重粘土多孔砖	240×115×240	千块	1577.00
041303305	非承重粘土多孔砖	240×180×90	千块	1208.00
041323301	蒸压粉煤灰砖	240×115×53	千块	525.00
041327301	混凝土实心砖	240×115×53	千块	400.00
041335301	砖渣多孔砖	170×115×90	千块	725.00
041335302	砖渣多孔砖	180×115×90	千块	755.00
041335303	砖渣多孔砖	240×90×90	千块	775.00
041335304	砖渣实心砖	240×115×53	千块	430.00
041335305	砖渣多孔砖	240×115×90	千块	612.00
041335306	砖渣多孔砖	240×170×90	千块	860.00
041335307	砖渣多孔砖	240×180×90	千块	929.00
041513301	页岩空心砌块	190×190×190mm	m³	295.00
041525301	轻集料块	90×90×190	块	0.96
041525302	轻集料块	190×90×190	块	1.41
041525303	轻集料块	190×190×190	块	1.75
041525304	砂加气砌块		m³	299.45
041702301	粘土红平瓦	360×220mm	千块	957.90
041702302	粘土红平瓦	380×225mm	千块	1030.00

041702303	粘土红平瓦	400×240mm	千块	1060.90
041703301	粘土红脊瓦		千块	1300.00
041735301	机制陶瓦	180×160×9mm	块	1.75
042709301	预制管桩	Φ400	m	263.00
042709302	预制管桩	Φ500	m	296.00
042709303	预制管桩	Φ600	m	334.00
042725301	钢丝网混凝土排气道		m²	155.00
043104301	聚苯颗粒水泥夹芯内隔墙复合条板	厚 120mm	m²	85.00
043104302	聚苯颗粒水泥夹芯内隔墙复合条板	厚 150mm	m²	95.00
/	垃圾土外运	自然方（含装、卸、运及消纳费）	m³	60.00
/	渣土外运	自然方（含装、卸、运及消纳费）	m³	60.00
竹木基层及其制品				
编码	名称	规格型号	单位	价格
050100301	南方原木		m³	1950.00
050100302	东北白松原木		m³	2110.00
050100303	东北红松原木		m³	2140.00
050301301	杂木板材		m³	1680.00
050301302	红白松板材		m³	1810.00
050511301	木质防火板	10mm	m²	56.00
050511302	阻燃板	厚度:12mm	m²	51.00
050511303	阻燃板	厚度:15mm	m²	62.00
050900301	木工板	2440×1220×9mm	张	95.00
050900302	木工板	2440×1220×12mm	张	102.00
050900303	木工板	2440×1220×15mm	张	135.00
051100301	防腐木		m³	2920.00
051707301	三合板	2440×1220×3mm	张	43.00
051707302	三合板	2440×1220×3.5mm	张	48.00
051707303	五合板	2440×1220×6mm	张	65.00
051707304	中密度板	2440×1220×9mm	张	60.00
051707305	中密度板	2440×1220×12mm	张	75.00
051707306	中密度板	2440×1220×15mm	张	81.00
051707307	多层密度板	2440×1220×9mm	张	76.00
玻璃及玻璃制品				
编码	名称	规格型号	单位	价格
060103301	浮法平板玻璃	5mm	m²	38.00

060500301	钢化普白玻璃	12mm	m²	102.00
060500302	钢化超白玻璃	10mm	m²	155.00
060500303	钢化超白玻璃	12mm	m²	175.00
060500304	钢化超白玻璃	15mm	m²	240.00
060500305	钢化夹胶玻璃	6+1.14pvb+6mm	m²	159.00
060500306	钢化夹胶玻璃	6+1.52pvb+6mm	m²	178.00
060500307	钢化夹胶玻璃	8+1.52pvb+8mm	m²	240.00
060500308	钢化夹胶玻璃	10+1.52pvb+10mm	m²	268.00
060500309	钢化夹胶彩釉玻璃	6+1.52pvb+6mm	m²	273.00
060700301	夹丝玻璃	5mm	m²	210.00
060700302	夹丝玻璃	7mm	m²	235.00
061100301	中空玻璃	门窗用 5+9A+5mm	m²	130.00
061100302	中空玻璃	幕墙用 5+9A+5mm	m²	140.00
061101301	普通白玻中空夹胶钢化玻璃	12(Low-E)+12Ar+6+1.52PVB+6mm	m²	468.00
061105301	单银普白中空玻璃	6+12A+6(Low-E)mm	m²	165.00
061105302	单银超白中空玻璃	6+12A+6(Low-E)mm	m²	220.00
061105303	单银超白中空玻璃	8+12A+8(Low-E)mm	m²	262.00
061105304	双银普白中空玻璃	6+12Ar+6(Low-E)mm	m²	193.00
061105305	双银普白中空玻璃	8+12Ar+8(Low-E)mm	m²	235.00
061105306	双银超白中空玻璃	8+12Ar+8(Low-E)mm	m²	290.00
061105307	双银超白中空玻璃	10+12Ar+10(Low-E)mm	m²	380.00
062527301	镜面玻璃	δ4	m²	61.00
062527302	镜面玻璃	δ5	m²	75.00
065101301	玻璃砖	190×91×80mm	块	17.00
墙砖、地砖、地板、地毯类材料				
编码	**名称**	**规格型号**	**单位**	**价格**
070000301	水泥地砖（各色）	250×250×45mm	千块	3930.00
070301301	灰色文化砖	200×100×10mm	m²	54.00
070301302	灰色文化砖	240×60×10mm	千块	890.00
070301303	外墙白色釉面砖	45×195mm	千块	610.00
070301304	外墙带色釉面砖	45×195mm	千块	610.00
070500301	玻化砖	800×800×10mm	千块	50750.00
070500302	全瓷地砖	普通 300×300mm	千块	5710.00
070500303	全瓷地砖	普通 600×600mm	千块	22500.00
070500304	全瓷地砖	普通 800×800mm	千块	44800.00
070500305	全瓷地砖	普通 1000×1000mm	千块	84800.00
070500306	纯白全瓷砖	330×600mm	千块	11500.00

070500307	红色陶砖	235×115×50mm	m²	125.00
070500308	红色陶板	300×900×18mm	m²	245.00
070500309	陶砖	材质:红色烧结砖　尺寸:200×100×50mm	m²	112.00
070500310	陶瓷仿石砖	600×600×18mm	千块	27115.00
070503301	普通釉面地砖	600×600×10mm	千块	28300.00
070503302	普通釉面地砖	800×800×10mm	千块	43260.00
070703301	陶瓷锦砖（马赛克）	5mm	m²	190.00
072501301	防静电活动地板(含骨架)	80-350mm　高架空活动地板	m²	315.00
石材及其制品				
编码	名称	规格型号	单位	价格
080100301	大理石板材	600×600×20mm	m²	265.00
080100302	大理石板材	800×800×20mm	m²	320.00
080100303	大理石板材	800×800×25mm	m²	340.00
080100304	大理石台板（单孔）	厚度:20mm	m²	285.00
080100305	大理石台板（双孔）	厚度:20mm	m²	306.00
080100306	花岗岩石材	芝麻黑 600×600×25mm	m²	201.00
080100307	花岗岩石材	芝麻黑 800×800×25mm	m²	246.00
080100308	花岗岩石材	芝麻灰 600×600×25mm	m²	185.00
080100309	花岗岩石材	芝麻灰 800×800×25mm	m²	220.00
080100310	天然花岗岩板材	芝麻灰 600×600×20mm	m²	160.00
080100311	天然花岗岩板材	芝麻灰 800×800×20mm	m²	195.00
080100312	天然花岗岩板材	芝麻灰 800×800×25mm	m²	228.00
080100313	贴墙石	600×600×9mm	m²	251.00
081704301	花岗岩石材止车石	芝麻灰，尺寸：Φ200×700	个	288.00
墙面、天棚及屋面饰面材料				
编码	名称	规格型号	单位	价格
090101301	石膏板	厚度:9.5mm	m²	14.20
090301301	黑胡桃面板	2440×1220×3.0mm	张	140.10
090301302	红榉木面板	2440×1220×3.0mm	张	108.50
090301303	红榉木红胡桃木双面光板	2440×1220×2.5mm	张	160.50
090501301	黑钛不锈钢	厚度:1.2mm	m²	302.10
090501302	拉丝不锈钢	厚度:1.2mm	m²	255.80
090501303	拉丝不锈钢	厚度:2mm	m²	305.50
090501304	钛金拉丝不锈钢	厚度:1.2mm	m²	301.80
090503301	氟碳喷涂铝单板	2.5mm	m²	301.80
090503302	氟碳喷涂冲孔铝单板	厚:2.5mm	m²	321.20

090503303	木纹转印铝单板	2.5mm	m²	315.05
090511301	铝天花板	条形 0.6mm 厚	m²	95.10
090511302	铝天花板	600×600×0.6mm	m²	72.10
090511303	铝镁锰装饰板(氟碳辊涂)	65/430 型　厚度:0.9mm	m²	188.00
090907301	PC 耐力板	δ4	m²	136.00
091107301	仿花岗岩面板	不分规格	m²	161.00
091107302	仿天然石面板	不分规格	m²	161.00
091503301	纤维水泥板（面层版）	2440×1220×12mm	m²	90.00
091503302	纤维水泥板（面层版）	2440×1220×18mm	m²	128.00
092515301	水泥压力板	厚度:10mm	m²	45.00
092515302	水泥压力板	厚度:15mm	m²	62.00
092517301	ALC 轻质墙板	厚度：120mm	m²	71.00
092517302	ALC 轻质墙板	厚度：200mm	m²	80.00
092517303	GRC 隔墙板	厚度：90mm	m²	115.00
092517304	GRC 隔墙板	厚度：120mm	m²	123.00
092517305	KTP 轻质隔墙板	厚度：90mm	m²	100.00
092517306	KTP 轻质隔墙板	厚度：120mm	m²	111.00
092517307	VGM 轻质隔墙板	厚度：90mm	m²	103.00
092517308	VGM 轻质隔墙板	厚度：120mm	m²	115.00
092701301	中碱玻璃纤维布	1000×10×10mm	m²	2.60
092703301	内墙耐碱增强网格布		m²	3.10
092703302	外墙耐碱增强网格布		m²	3.72
092901301	铝方通	氟碳喷涂	t	33900.00
092901302	铝方通	木纹转印	t	33900.00
092921301	钢格盖板（集水坑、吊装口）	综合	m²	201.00
092921302	热浸锌钢格栅板	G755/40/100	m²	458.00
门窗及楼梯制品				
编码	**名称**	**规格型号**	**单位**	**价格**
110101301	木质防火门	甲级	m²	420.00
110101302	木质防火门	甲级（带防火观察窗）	m²	468.00
110101303	木质防火门	乙级	m²	408.00
110101304	木质防火门	乙级(带防火观察窗）	m²	459.00
110101305	木质防火门	丙级	m²	394.00
110101306	木质门	M2 蜂窝板门(带玻璃）	m²	525.00
110203301	钢质防火门	甲级	m²	475.00
110203302	钢质防火门	甲级（带防火观察窗）	m²	536.00
110203303	钢质防火门	乙级	m²	445.00

110203304	钢质防火门	乙级(带防火观察窗)	m²	498.00
110203305	钢质防火门	丙级	m²	405.00
110301301	钢质防火窗	甲级	m²	650.00
110901301	铝合金固定窗	70 系列 单玻	m²	405.00
110901302	铝合金固定窗	70 系列 中空玻璃	m²	510.00
110901303	铝合金平开窗	70 系列 单玻	m²	465.00
110901304	铝合金平开窗	70 系列 中空玻璃	m²	628.00
110901305	铝合金推拉窗	85 系列 单玻	m²	478.00
110901306	铝合金推拉窗	85 系列 中空玻璃	m²	561.00
110901307	铝合金地弹簧门	100 系列 单玻	m²	690.00
110901308	铝合金地弹簧门	100 系列 中空玻璃	m²	705.00
110903301	断桥铝合金固定窗	85 系列 镀膜 中空玻璃	m²	640.00
110903302	断桥铝合金平开窗	85 系列 镀膜 中空玻璃	m²	678.00
110903303	断桥铝合金平开门	85 系列 镀膜 中空玻璃	m²	785.00
110903304	断桥铝合金推拉窗	85 系列 镀膜 中空玻璃	m²	738.00
110905301	铝合金百叶门	黑色铝合金百叶门、含锁	m²	526.00
110905302	铝合金百叶窗	内衬钢丝网，网孔净尺寸 5mm ×5mm	m²	281.00
111101301	塑钢平开门	85 系列 中空玻璃	m²	418.00
111101302	塑钢平开窗	85 系列 中空玻璃	m²	482.00
111101303	塑钢平开窗	85 系列 单层玻璃	m²	398.00
111101304	塑钢推拉门	85 系列 中空玻璃	m²	518.00
111101305	塑钢推拉窗	85 系列 中空玻璃	m²	501.00
111101306	塑钢推拉窗	85 系列 单层玻璃	m²	342.00
112329301	混凝土固定门槛单扇密闭门	HM0716	樘	4510.00
112329302	混凝土固定门槛单扇密闭门	HM0820	樘	5120.00
112329303	混凝土固定门槛单扇密闭门	HM1020	樘	6950.00
112329304	混凝土固定门槛单扇防护密闭门	HFM0820(6)	樘	5572.00
112329305	混凝土固定门槛单扇防护密闭门	HFM1220(6)	樘	6850.00
112329306	混凝土活门槛单扇密闭门	HHM1320	樘	7882.00
112329307	混凝土活门槛单扇密闭门	HHM1520	樘	9660.00
112329308	混凝土活门槛单扇密闭门	HHM2020	樘	14120.00
112329309	混凝土活门槛单扇防护密闭门	HHFM1320(6)	樘	8650.00
112329310	混凝土活门槛单扇防护密闭门	HHFM1520(6)	樘	10020.00
112329311	混凝土活门槛单扇防护密闭门	HHFM2020(6)	樘	14150.00
112329312	钢结构活门槛双扇防护密闭门	GHFM1820(6)	樘	21380.00
112329313	钢结构活门槛双扇防护密闭门	GHSFM5528(6)	樘	114350.00

112329314	双向受力钢结构活门槛双扇防护密闭门	GSFMG5525(6)	樘	119535.00
112329315	悬板活门	HK600	樘	10550.00
112329316	悬板活门	HK1000	樘	13580.00
112509301	防火卷帘门	侧向防火门	m²	733.00
112509302	防火卷帘门	特级防火卷帘	m²	484.00
112509303	防火卷帘门	双轨无机纤维复核特级防火卷帘	m²	680.00
装饰线条、装饰件、栏杆、扶手及其它				
编码	名称	规格型号	单位	价格
120303301	铜三角踏步防滑条	2×50×50mm	m	46.00
120501301	大理石花边线	宽度 5cm	m	18.80
120501302	大理石花边线	宽度 9cm	m	32.50
120907301	塑料踢脚板	高 100mm	m	12.00
120907302	陶瓷踢脚板	高 100mm	m	10.00
120907303	大理石踢脚板	高 100mm	m	32.50
120907304	花岗岩踢脚板	高 100mm	m	38.60
涂料及防腐防水材料				
编码	名称	规格型号	单位	价格
130103301	真石漆		kg	9.10
130103302	外墙丙烯酸涂料	综合各色	kg	15.50
130103303	丙烯酸涂料	综合各色	kg	13.60
130105301	醇酸清漆		kg	15.10
130105302	酚醛清漆		kg	18.60
130105303	聚氨脂清漆		kg	28.00
130105304	硝基清漆		kg	21.00
130113301	磁漆	白色	kg	19.80
130113302	磁漆	综合各色	kg	19.80
130113303	聚氨酯磁漆		kg	27.15
130115301	调合漆	白色	kg	15.60
130115302	调合漆	地板用	kg	15.10
130115303	调合漆	综合各色	kg	14.20
130115304	酚醛调和漆	各色	kg	14.50
130133301	绝缘漆		kg	20.50
130303301	内墙乳胶漆		kg	9.55
130501301	防火涂料	薄型材料 耐火极限 1.5h	kg	16.80
130501302	防火涂料	薄型材料 耐火极限 2h	kg	16.80
130501303	无机喷涂涂料		kg	21.35

130502301	无机喷涂防水涂料		kg	23.45
130502302	聚氨酯防水涂料		kg	15.20
130502303	非焦油聚氨酯防水涂料		kg	15.20
130502304	聚合物水泥基防水涂料		kg	8.01
130502305	非固化橡胶沥青防水材料		kg	12.30
130502306	水泥基渗透结晶防水涂料		kg	9.68
130503301	超细无机纤维保温涂料		kg	31.80
130505301	防锈漆	各色	kg	13.50
130505302	环氧煤沥青厚浆型防锈漆	H52-65	kg	8.10
130507301	环氧富锌漆		kg	23.89
130507302	环氧云铁漆		kg	32.50
130509301	防霉涂料		kg	12.60
130530301	环氧厚浆		kg	32.10
130901301	氟碳漆	各色	kg	53.50
131103301	路面标线涂料		kg	6.10
133101301	沥青	30#	t	4980.00
133101302	沥青	60#	t	5130.00
133101303	乳化沥青		t	4766.00
133103301	改性乳化沥青		t	5445.00
133103302	SBS 改性沥青防水卷材	厚 3mm	m²	23.80
133103303	SBS 改性沥青防水卷材	厚 4mm	m²	30.70
133103304	SBS 高聚物改性沥青防水卷材	厚 4mm	m²	31.60
133103305	SBS 改性沥青耐根穿刺防水卷材	厚 4mm，化学阻根	m²	45.80
133103306	SBS 改性沥青耐根穿刺防水卷材	厚 4mm，铜箔胎基	m²	72.50
133303301	沥青基聚酯胎预铺防水卷材	厚 4mm	m²	31.20
133303302	自粘聚合物改性沥青防水卷材	厚 1.5mm，无胎	m²	22.60
133303303	自粘聚合物改性沥青防水卷材	厚 3mm，聚酯胎	m²	34.80
133303304	自粘聚合物改性沥青防水卷材	厚 4mm，聚酯胎	m²	37.40
133303701	聚录乙烯（PVC）水卷材	1.5mm（H 类）	m²	38.40
133303702	聚录乙烯（PVC）水卷材	2.0mm（H 类）	m²	40.80
133303703	聚录乙烯（PVC）水卷材	1.5mm（P 类）	m²	46.50
133303704	聚录乙烯（PVC）水卷材	2.0mm（P 类）	m²	48.10
133309312	自粘型热塑性聚烯烃(TPO)合成高分子防水卷材（预铺反粘法）	厚 1.5mm	m²	65.60
133309313	自粘型热塑性聚烯烃(TPO)合成高分子耐根穿刺防水卷材	厚 1.5mm	m²	71.50
133501301	节点防水密封膏	CPS Ⅰ型	kg	30.50
133501302	聚硫密封膏	抗微生物型	kg	47.00

133705301	钢板止水带	Q235B 400×3mm	m	55.40
133705302	镀锌钢板止水带	Q235B 400×3mm	m	65.80
133705303	外贴式橡胶止水带（成品）	CB400×10-30	m	73.50
133705304	遇水膨胀橡胶止水条	30mm×30mm	m	10.60
绝热（保温）、耐火材料				
编码	名称	规格型号	单位	价格
150301301	岩棉	密度 60~150kg/m³	m³	575.50
150301302	岩棉板	A 级 140kg/m³	m³	610.50
150501301	矿棉板	600×600×12mm	m²	28.00
150501302	矿棉吸音板	12mm	m²	38.00
150503301	矿棉管壳	各种规格综合	m³	486.00
150702301	玻璃丝布	δ0.5	m²	7.80
150707301	离心玻璃棉毡	B1 级，干密度 20kg/m³	m³	333.53
150709301	玻璃棉管壳		m³	398.40
151301301	聚苯乙烯板	B1 级，干密度 20kg/m³	m³	601.00
151301302	挤塑聚苯板	B1 级，干密度 35kg/m³	m³	625.00
151301303	聚乙烯泡沫塑料板	闭孔型,容重 90-110 kg/m³	m³	530.00
151303301	复合免拆保温模板（A+B）型（岩棉+石墨挤塑板）	厚度：110mm	m²	315.00
151303302	复合免拆保温模板（A+B）型（岩棉+石墨挤塑板）	厚度：120mm	m²	336.00
151303303	轻质复合保温免拆模板	3000×600×95mm	m²	158.00
151313301	聚氨酯保温管壳	综合	m³	775.00
151313302	橡塑管壳	32～300mm	m³	775.00
152303301	带铝箔玻璃棉板	综合	m³	377.00
152307301	不燃超细玻璃纤维棉	综合	m³	156.00
152311301	发泡水泥板	Ⅰ型 容重:≤180kg/m³	m³	415.00
152317301	阻燃型挤塑聚苯板	阻燃型 B1 型 厚度(mm):30-50	m³	650.00
153100301	耐火砖	240×115×53mm	块	4.40
155901301	阻火圈	DN100	个	6.10
155901302	阻火圈	DN150	个	8.20
管材				
编码	名称	规格型号	单位	价格
170001301	直埋式预制保温管	DN50	m	46.00
170001302	直埋式预制保温管	DN65	m	58.00
170001303	直埋式预制保温管	DN80	m	65.00
170001304	直埋式预制保温管	DN100	m	85.00

170001305	直埋式预制保温管	DN125	m	108.00
170001306	直埋式预制保温管	DN150	m	145.00
170001307	直埋式预制保温管	DN200	m	205.00
170001308	直埋式预制保温管	DN250	m	278.00
170001309	直埋式预制保温管	DN300	m	350.00
170100301	焊接钢管	DN15~100	t	4480.00
170100302	焊接钢管	DN125~250	t	4535.00
170103301	螺旋焊接钢管	D325×6~D920×10	t	4546.00
170103302	外环氧内衬水泥砂浆螺旋焊接钢管	D377×8	m	380.00
170103303	外环氧内衬水泥砂浆螺旋焊接钢管	D426×8	m	430.00
170103304	外环氧内衬水泥砂浆螺旋焊接钢管	D530×8	m	515.00
170103305	外环氧内衬水泥砂浆螺旋焊接钢管	D620×8	m	645.00
170103306	外环氧内衬水泥砂浆螺旋焊接钢管	D720×8	m	730.00
170103307	外环氧内衬水泥砂浆螺旋焊接钢管	D820×8	m	835.00
170200301	冷拔无缝钢管	D57 以内	t	5560.00
170200302	冷拔无缝钢管	D108 以内	t	5485.00
170200303	冷拔无缝钢管	D219 以内	t	5460.00
170200304	热轧无缝钢管	D57 以内	t	5260.00
170200305	热轧无缝钢管	D219 以内	t	5175.00
170200306	热轧无缝钢管	D325 以内	t	5185.00
170300301	镀锌钢管	DN15~50	t	5065.00
170300302	镀锌钢管	DN65~125	t	4795.00
170300303	镀锌钢管	DN150~250	t	4881.00
170500301	加强级防腐 3PE 钢管	D377×9	m	525.00
170500302	加强级防腐 3PE 钢管	D426×9	m	634.00
170500303	加强级防腐 3PE 钢管	D529×9	m	820.00
170700301	不锈钢管（SUS304）	DN15~40	t	19520.00
170700302	不锈钢管（SUS304）	DN50~100	t	19330.00
170700303	不锈钢管（SUS304）	DN125~200	t	19232.00
171103301	球墨铸铁给水管（含内外防腐）	DN200-K9	m	252.00
171103302	球墨铸铁给水管（含内外防腐）	DN300-K9	m	445.00
171103303	球墨铸铁给水管（含内外防腐）	DN400-K9	m	652.00
171103304	球墨铸铁给水管（含内外防腐）	DN500-K9	m	920.00
171103305	球墨铸铁给水管（含内外防腐）	DN800-K9	m	1758.00
171103306	球墨铸铁给水管（含内外防腐）	DN1000-K9	m	2700.00

171500301	铜管	D15.9 以内	t	88470.00
171500302	铜管	D31.8 以内	t	90010.00
171500303	铜管	D50.8 以内	t	90550.00
172300301	衬塑钢管	DN15	m	12.10
172300302	衬塑钢管	DN20	m	16.80
172300303	衬塑钢管	DN25	m	22.00
172300304	衬塑钢管	DN32	m	26.00
172300305	衬塑钢管	DN40	m	32.10
172300306	衬塑钢管	DN50	m	42.50
172300307	衬塑钢管	DN65	m	53.40
172300308	衬塑钢管	DN80	m	65.50
172300309	衬塑钢管	DN100	m	88.00
172505301	UPVC 螺旋中空静音排水管	DN100	m	23.40
172505302	UPVC 螺旋中空静音排水管	DN150	m	43.60
172505303	UPVC 实壁螺旋消音排水管	D75	m	14.00
172505304	UPVC 实壁螺旋消音排水管	D110	m	20.40
172505305	UPVC 实壁螺旋消音排水管	D160	m	44.50
172505306	UPVC 实壁排水管	D50	m	5.80
172505307	UPVC 实壁排水管	D75	m	11.50
172505308	UPVC 实壁排水管	D110	m	17.80
172505309	UPVC 实壁排水管	D160	m	41.80
172505310	UPVC 实壁排水管	D200	m	60.00
172505311	芯层发泡 PVC-U 排水塑料管	DN50	m	9.90
172505312	芯层发泡 PVC-U 排水塑料管	DN100	m	28.00
172511301	PE 给水管	PN1.6 DN25	m	3.60
172511302	PE 给水管	PN1.6 DN32	m	5.60
172511303	PE 给水管	PN1.6 DN40	m	9.50
172511304	PE 给水管	PN1.6 DN50	m	12.10
172511305	PE 给水管	PN1.6 DN65	m	21.50
172511306	PE 给水管	PN1.6 DN80	m	27.70
172511307	PE 给水管	PN0.6 DN100	m	33.50
172511308	PE 给水管	PN0.6 DN200	m	63.30
172511309	聚乙烯 PE100 排水管	PN1.6 DN50×4.6	m	13.60
172511310	聚乙烯 PE100 排水管	PN1.0 DN90×5.4	m	22.00
172511311	聚乙烯 PE100 排水管	PN1.0 DN110×6.6	m	33.00
172511312	聚乙烯 PE100 排水管	PN1.0 DN200×11.9	m	103.00
172511313	聚乙烯 PE100 排水管	PN1.0 DN315×18.7	m	245.00
172513301	HDPE 缠绕排水管	DN125	m	30.10

172513302	HDPE 缠绕排水管	DN150	m	36.80
172513303	HDPE 缠绕排水管	DN200	m	48.50
172517301	PPR 冷水管	D20	m	3.30
172517302	PPR 冷水管	D25	m	5.40
172517303	PPR 冷水管	D32	m	8.40
172517304	PPR 冷水管	D40	m	13.60
172517305	PPR 冷水管	D50	m	19.20
172517306	PPR 热水管	D20	m	4.50
172517307	PPR 热水管	D25	m	6.80
172517308	PPR 热水管	D32	m	10.20
172523301	HDPE 双壁波纹排水管	DN300 环刚度≥SN8	m	156.00
172523302	HDPE 双壁波纹排水管	DN300 环刚度≥SN10	m	202.00
172523303	HDPE 双壁波纹排水管	DN300 环刚度≥SN12.5	m	246.00
172523304	HDPE 双壁波纹排水管	DN400 环刚度≥SN8	m	259.00
172523305	HDPE 双壁波纹排水管	DN400 环刚度≥SN10	m	339.00
172523306	HDPE 双壁波纹排水管	DN400 环刚度≥SN12.5	m	402.00
172523307	HDPE 双壁波纹排水管	DN500 环刚度≥SN8	m	378.00
172523308	HDPE 双壁波纹排水管	DN500 环刚度≥SN10	m	498.00
172523309	HDPE 双壁波纹排水管	DN500 环刚度≥SN12.5	m	561.00
172523310	HDPE 双壁波纹排水管	DN600 环刚度≥SN8	m	537.00
172523311	HDPE 双壁波纹排水管	DN600 环刚度≥SN10	m	690.00
172523312	HDPE 双壁波纹排水管	DN600 环刚度≥SN12.5	m	824.00
172523313	HDPE 双壁波纹排水管	DN700 环刚度≥SN8	m	665.00
172523314	HDPE 双壁波纹排水管	DN700 环刚度≥SN10	m	797.00
172523315	HDPE 双壁波纹排水管	DN700 环刚度≥SN12.5	m	946.00
172523316	HDPE 双壁波纹排水管	DN800 环刚度≥SN8	m	849.00
172523317	HDPE 双壁波纹排水管	DN800 环刚度≥SN10	m	1076.00
172523318	HDPE 双壁波纹排水管	DN800 环刚度≥SN12.5	m	1297.00
172523319	HDPE 双壁波纹排水管	DN1000 环刚度≥SN8	m	1057.00
172523320	HDPE 双壁波纹排水管	DN1000 环刚度≥SN10	m	1417.00
172523321	HDPE 双壁波纹排水管	DN1000 环刚度≥SN12.5	m	1701.00
172523322	MPVE 双壁波纹排水管	DN200 环刚度≥SN8	m	98.00
172523323	MPVE 双壁波纹排水管	DN300 环刚度≥SN8	m	175.00
172523324	MPVE 双壁波纹排水管	DN400 环刚度≥SN8	m	240.00
172523325	MPVE 双壁波纹排水管	DN500 环刚度≥SN8	m	385.00
172523326	MPVE 双壁波纹排水管	DN600 环刚度≥SN8	m	735.00
172523327	MPVE 双壁波纹排水管	DN800 环刚度≥SN8	m	1158.00
172523328	MPVE 双壁波纹排水管	DN1000 环刚度≥SN8	m	1556.00

172523329	MPVE 双壁波纹排水管	DN1200 环刚度≥SN8	m	1721.00
172523330	MPVE 双壁波纹排水管	DN1400 环刚度≥SN8	m	2238.00
172523331	MPVE 双壁波纹排水管	DN200 环刚度≥SN10	m	118.00
172523332	MPVE 双壁波纹排水管	DN300 环刚度≥SN10	m	207.00
172523333	MPVE 双壁波纹排水管	DN400 环刚度≥SN10	m	289.00
172523334	MPVE 双壁波纹排水管	DN500 环刚度≥SN10	m	461.00
172523335	MPVE 双壁波纹排水管	DN600 环刚度≥SN10	m	871.00
172523336	MPVE 双壁波纹排水管	DN800 环刚度≥SN10	m	1345.00
172523337	MPVE 双壁波纹排水管	DN1000 环刚度≥SN10	m	1888.00
172523338	MPVE 双壁波纹排水管	DN1200 环刚度≥SN10	m	2064.00
172523339	MPVE 双壁波纹排水管	DN1400 环刚度≥SN10	m	2688.00
172523340	HDPE 中空壁缠绕管	DN300 环刚度≥SN8	m	123.00
172523341	HDPE 中空壁缠绕管	DN300 环刚度≥SN10	m	154.00
172523342	HDPE 中空壁缠绕管	DN300 环刚度≥SN12.5	m	183.00
172523343	HDPE 中空壁缠绕管	DN400 环刚度≥SN8	m	195.00
172523344	HDPE 中空壁缠绕管	DN400 环刚度≥SN10	m	265.00
172523345	HDPE 中空壁缠绕管	DN400 环刚度≥SN12.5	m	334.00
172523346	HDPE 中空壁缠绕管	DN500 环刚度≥SN8	m	275.00
172523347	HDPE 中空壁缠绕管	DN500 环刚度≥SN10	m	388.00
172523348	HDPE 中空壁缠绕管	DN500 环刚度≥SN12.5	m	538.00
172523349	HDPE 中空壁缠绕管	DN600 环刚度≥SN8	m	407.00
172523350	HDPE 中空壁缠绕管	DN600 环刚度≥SN10	m	554.00
172523351	HDPE 中空壁缠绕管	DN600 环刚度≥SN12.5	m	651.00
172523352	HDPE 中空壁缠绕管	DN700 环刚度≥SN8	m	634.00
172523353	HDPE 中空壁缠绕管	DN700 环刚度≥SN10	m	754.00
172523354	HDPE 中空壁缠绕管	DN700 环刚度≥SN12.5	m	885.00
172523355	HDPE 中空壁缠绕管	DN800 环刚度≥SN8	m	869.00
172523356	HDPE 中空壁缠绕管	DN800 环刚度≥SN10	m	962.00
172523357	HDPE 中空壁缠绕管	DN800 环刚度≥SN12.5	m	1125.00
172523358	HDPE 中空壁缠绕管	DN1000 环刚度≥SN8	m	1536.00
172523359	HDPE 中空壁缠绕管	DN1000 环刚度≥SN10	m	1826.00
172523360	HDPE 中空壁缠绕管	DN1000 环刚度≥SN12.5	m	2130.00
172800301	MCPE 复合管	DN200	m	125.00
172800302	MCPE 复合管	DN400	m	385.00
172800303	MCPE 复合管	DN600	m	705.00
172800304	MCPE 复合管	DN800	m	1221.00
172800305	MCPE 复合管	DN1000	m	1905.00
172800306	MCPE 复合管	DN1200	m	2331.00

172801301	钢塑复合管	DN25	m	23.00
172801302	钢塑复合管	DN32	m	28.00
172801303	钢塑复合管	DN40	m	36.00
172801304	钢塑复合管	DN50	m	43.00
172801305	钢塑复合管	DN65	m	51.00
172801306	钢塑复合管	DN80	m	68.00
172801307	钢塑复合管	DN100	m	85.00
172801308	钢塑复合管	DN125	m	107.00
172801309	钢塑复合管	DN150	m	142.00
172801310	钢塑复合管	DN200	m	218.00
172901301	Ⅰ级钢筋混凝土排水管（承插口）	300×40×3000	m	124.00
172901302	Ⅰ级钢筋混凝土排水管（承插口）	400×40×3000	m	152.00
172901303	Ⅰ级钢筋混凝土排水管（承插口）	500×50×3000	m	230.00
172901304	Ⅰ级钢筋混凝土排水管（承插口）	600×60×3000	m	273.00
172901305	Ⅰ级钢筋混凝土排水管（承插口）	800×80×3000	m	430.00
172901306	Ⅰ级钢筋混凝土排水管（承插口）	1000×85×3000	m	509.00
172901307	Ⅰ级钢筋混凝土排水管（承插口）	1200×85×3000	m	719.00
172901308	Ⅱ级钢筋混凝土排水管（承插口）	600×60×3000	m	324.00
172901309	Ⅱ级钢筋混凝土排水管（承插口）	800×80×3000	m	463.00
172901310	Ⅱ级钢筋混凝土排水管（承插口）	1000*85*3000	m	611.00
172901311	Ⅱ级钢筋混凝土排水管（承插口）	1200×85×3000	m	809.00
172901312	Ⅲ级钢筋混凝土排水管（承插口）	1200×85×3000	m	1156.00
172901313	Ⅱ级钢筋混凝土排水管（钢承口）	800×80×3000	m	488.00
172901314	Ⅱ级钢筋混凝土排水管（钢承口）	1000×100×3000	m	686.00
172901315	Ⅱ级钢筋混凝土排水管（钢承口）	1200×120×3000	m	1168.00
172901316	Ⅱ级钢筋混凝土排水管（钢承口）	1350×135×2500	m	1544.00
172901317	Ⅱ级钢筋混凝土排水管（钢承口）	1500×150×2500	m	1876.00
172901318	Ⅱ级钢筋混凝土排水管（钢承口）	1650×165×2500	m	2389.00
172901319	Ⅱ级钢筋混凝土排水管（钢承	1800×180×2500	m	2714.00

	口）			
172901320	Ⅱ级钢筋混凝土排水管（钢承口）	2000×200×2500	m	2959.00
172901321	Ⅱ级钢筋混凝土排水管（钢承口）	2200×220×2500	m	3593.00
172901322	Ⅱ级钢筋混凝土排水管（钢承口）	2400×240×2500	m	4060.00
172901323	Ⅱ级钢筋混凝土排水管（钢承口）	2600×260×2500	m	4748.00
172901324	Ⅱ级钢筋混凝土排水管（钢承口）	2800×280×2500	m	4904.00
172901325	Ⅱ级钢筋混凝土排水管（钢承口）	3000×300×2500	m	6545.00
172901326	Ⅱ级钢筋混凝土排水管（钢承口）	3200×300×2500	m	8662.00
172901327	Ⅱ级钢筋混凝土排水管（钢承口）	3500×320×2500	m	12864.00
172901328	Ⅲ级钢筋混凝土排水管（钢承口）	800×80×3000	m	556.00
172901329	Ⅲ级钢筋混凝土排水管（钢承口）	1000×100×3000	m	784.00
172901330	Ⅲ级钢筋混凝土排水管（钢承口）	1200×120×3000	m	1195.00
172901331	Ⅲ级钢筋混凝土排水管（钢承口）	1350×135×2500	m	1712.00
172901332	Ⅲ级钢筋混凝土排水管（钢承口）	1500×150×2500	m	2302.00
172901333	Ⅲ级钢筋混凝土排水管（钢承口）	1650×165×2500	m	2874.00
172901334	Ⅲ级钢筋混凝土排水管（钢承口）	1800×180×2500	m	3096.00
172901335	Ⅲ级钢筋混凝土排水管（钢承口）	2000×200×2500	m	3991.00
172901336	Ⅲ级钢筋混凝土排水管（钢承口）	2200×220×2500	m	4607.00
172901337	Ⅲ级钢筋混凝土排水管（钢承口）	2400×240×2500	m	5401.00
172901338	Ⅲ级钢筋混凝土排水管（钢承口）	2600×260×2500	m	5860.00
172901339	Ⅲ级钢筋混凝土排水管（钢承口）	2800×280×2500	m	6720.00
172901340	Ⅲ级钢筋混凝土排水管（钢承口）	3000×300×2500	m	8180.00
172901341	Ⅲ级钢筋混凝土排水管（钢承口）	3200×300×2500	m	12660.00
172901342	Ⅲ级钢筋混凝土排水管（钢承口）	3500×320×2500	m	15660.00
173101301	钢丝网骨架塑料（PE）复合管	PN1.6 D90×5.5	m	52.00
173101302	钢丝网骨架塑料（PE）复合管	PN1.6 D110×7.0	m	60.00

173101303	钢丝网骨架塑料（PE）复合管	PN1.6 D160×9.0	m	108.00
173101304	钢丝网骨架塑料（PE）复合管	PN1.6 D200×9.5	m	139.00
173101305	钢丝网骨架塑料（PE）复合管	PN1.6 D250×12.0	m	214.00
173101306	钢丝网骨架塑料（PE）复合管	PN1.6 D315×13.0	m	306.00
173133301	PE 穿孔管	DN100	m	38.00
173133302	PE 穿孔管	DN200	m	93.00
173141301	罩型通气帽（SUS304）	DN150	个	350.00
173141302	罩型通气帽（SUS304）	DN200	个	420.00
管件及管道用器材				
编码	名称	规格型号	单位	价格
180303301	钢制三通	DN50	个	21.56
180303302	钢制三通	DN80	个	33.22
180303303	钢制三通	DN100	个	44.30
180303304	钢制三通	DN150	个	88.60
180303305	钢制三通	DN200	个	155.04
180305301	钢制四通	DN80	个	61.52
180305302	钢制四通	DN100	个	100.68
180305303	钢制四通	DN150	个	190.18
180307301	碳钢压制 90° 弯头	D60×5	个	16.14
180307302	碳钢压制 90° 弯头	D76×5	个	23.05
180307303	碳钢压制 90° 弯头	D89×5	个	28.82
180307304	碳钢压制 90° 弯头	D108×5	个	40.34
180307305	碳钢压制 90° 弯头	D114×5	个	44.95
180307306	碳钢压制 90° 弯头	D159×5	个	59.94
180307307	碳钢压制 90° 弯头	D165×5	个	62.24
180501301	不锈钢三通（SUS304）	DN50	个	45.65
180501302	不锈钢三通（SUS304）	DN80	个	74.18
180501303	不锈钢三通（SUS304）	DN100	个	136.96
180501304	不锈钢三通（SUS304）	DN150	个	255.65
180501305	不锈钢三通（SUS304）	DN200	个	342.39
180505301	不锈钢压制 90° 弯头（SUS304）	D48×3	个	21.33
180505302	不锈钢压制 90° 弯头（SUS304）	D57×3.5	个	32.28
180505303	不锈钢压制 90° 弯头（SUS304）	D76×4	个	51.87
180505304	不锈钢压制 90° 弯头（SUS304）	D89×4	个	69.16
180505305	不锈钢压制 90° 弯头（SUS304）	D108×5	个	112.95
180505306	不锈钢压制 90° 弯头（SUS304）	D133×5	个	172.89
180505307	不锈钢压制 90° 弯头（SUS304）	D159×5	个	213.23

180803301	碳钢同心异径管	DN80×50	个	22.37
180803302	碳钢同心异径管	DN100×80	个	29.08
180803303	碳钢同心异径管	DN150×100	个	48.10
180999301	塑料止水节	DN50	个	2.97
180999302	塑料止水节	DN100	个	5.34
180999303	塑料止水节	DN150	个	8.90
181101301	衬塑沟槽正三通	DN65	个	21.25
181101302	衬塑沟槽正三通	DN80	个	24.61
181101303	衬塑沟槽正三通	DN100	个	31.32
181101304	衬塑沟槽正三通	DN125	个	46.98
181101305	衬塑沟槽正三通	DN150	个	58.17
181101306	衬塑沟槽异径三通	DN80×65	个	27.93
181101307	衬塑沟槽异径三通	DN100×80	个	34.90
181101308	衬塑沟槽异径三通	DN150×100	个	64.01
181105301	衬塑沟槽 90° 弯头	DN65	个	18.28
181105302	衬塑沟槽 90° 弯头	DN80	个	20.49
181105303	衬塑沟槽 90° 弯头	DN100	个	23.26
181105304	衬塑沟槽 90° 弯头	DN125	个	34.32
181105305	衬塑沟槽 90° 弯头	DN150	个	38.76
181107301	衬塑沟槽变径管	DN80×65	个	17.90
181107302	衬塑沟槽变径管	DN100×80	个	24.61
181107303	衬塑沟槽变径管	DN150×100	个	33.56
181301301	热镀锌钢制三通	DN100	个	43.84
181301302	热镀锌钢制三通	DN150	个	61.38
181301303	热镀锌钢制三通	DN200	个	104.13
181301304	热镀锌钢制沟槽正三通	DN80	个	24.61
181301305	热镀锌钢制沟槽正三通	DN100	个	29.09
181301306	热镀锌钢制沟槽正三通	DN150	个	55.94
181301307	热镀锌钢制沟槽正三通	DN200	个	111.87
181302301	热镀锌钢制沟槽正四通	DN150	个	91.02
181302302	热镀锌钢制沟槽异径四通	DN150×150×100×100	个	90.60
181303301	热镀锌 90° 沟槽弯头	DN80	个	17.46
181303302	热镀锌 90° 沟槽弯头	DN100	个	20.95
181303303	热镀锌 90° 沟槽弯头	DN150	个	40.74
181303304	热镀锌 90° 沟槽弯头	DN200	个	89.63
181304301	热镀锌沟槽变径管	DN100×80	个	18.83
181304302	热镀锌沟槽变径管	DN150×100	个	32.68
181304303	热镀锌沟槽变径管	DN200×100	个	37.68

181625301	双法兰限位伸缩接头	PN1.6 DN100	个	439.00
181625302	双法兰限位伸缩接头	PN1.6 DN200	个	533.00
181625303	双法兰限位伸缩接头	PN1.6 DN300	个	830.00
181901301	Y 型过滤器	GL41H-16 DN65	个	166.11
181901302	Y 型过滤器	GL41H-16 DN100	个	343.29
181901303	Y 型过滤器	GL41H-16 DN150	个	647.83
181901304	Y 型过滤器	GL41P-10Q DN80	个	276.85
181901305	Y 型过滤器	GL41P-10Q DN125	个	520.49
181901306	Y 型过滤器	GL41P-10Q DN200	个	1057.57
181901307	Y 型过滤器	GL41P-10Q DN250	个	1586.90
181901308	Y 型过滤器	GL41P-10Q DN300	个	2308.93
181901309	Y 型过滤器	GL14W-16T DN20	个	27.69
181901310	Y 型过滤器	GL14W-16T DN25	个	40.97
181901311	Y 型过滤器	GL14W-16T DN32	个	65.33
181901312	Y 型过滤器	GL14W-16T DN40	个	90.80
181901313	Y 型过滤器	GL14W-16T DN50	个	140.64
182101301	金属波纹管	PN1.6 DN65	个	178.64
182101302	金属波纹管	PN1.6 DN80	个	213.23
182101303	金属波纹管	PN1.6 DN100	个	278.93
182101304	金属波纹管	PN1.6 DN150	个	501.38
182101305	不锈钢金属波纹补偿器	PN1.6 DN65	个	271.31
182101306	不锈钢金属波纹补偿器	PN1.6 DN100	个	392.09
182101307	不锈钢金属波纹补偿器	PN1.6 DN150	个	686.59
182101308	不锈钢金属波纹补偿器	PN1.6 DN250	个	830.50
182115301	可曲挠橡胶接头	PN1.6 DN65	个	104.13
182115302	可曲挠橡胶接头	PN1.6 DN80	个	120.57
182115303	可曲挠橡胶接头	PN1.6 DN100	个	131.50
182115304	可曲挠橡胶接头	PN1.6 DN150	个	252.10
182115305	可曲挠橡胶接头	PN1.6 DN200	个	372.67
182525301	铸铁卡箍	DN65	个	12.18
182525302	铸铁卡箍	DN80	个	14.39
182525303	铸铁卡箍	DN100	个	15.50
182525304	铸铁卡箍	DN150	个	31.01
182525305	铸铁卡箍	DN200	个	46.51
182915301	钢制排气道连接套筒	D198	个	93.60
182915302	钢制排气道连接套筒	D248	个	103.50
182915303	钢制排气道连接套筒	D298	个	135.60
182915304	钢制排气道连接套筒	D348	个	142.60

182915305	钢制排气道连接套筒	D398	个	159.86
183115301	直埋式预制保温管件三通	DN50	个	172.69
183115302	直埋式预制保温管件三通	DN65	个	200.55
183115303	直埋式预制保温管件三通	DN80	个	228.41
183115304	直埋式预制保温管件三通	DN100	个	311.97
183115305	直埋式预制保温管件三通	DN125	个	367.90
183115306	直埋式预制保温管件三通	DN150	个	445.67
183115307	直埋式预制保温管件三通	DN200	个	635.08
183115308	直埋式预制保温管件三通	DN250	个	724.22
183115309	直埋式预制保温管件三通	DN300	个	1225.90
183115310	直埋式预制保温管件弯头	DN50	个	79.11
183115311	直埋式预制保温管件弯头	DN65	个	109.20
183115312	直埋式预制保温管件弯头	DN80	个	160.45
183115313	直埋式预制保温管件弯头	DN100	个	172.70
183115314	直埋式预制保温管件弯头	DN125	个	180.90
183115315	直埋式预制保温管件弯头	DN150	个	203.90
183115316	直埋式预制保温管件弯头	DN200	个	317.54
183115317	直埋式预制保温管件弯头	DN250	个	506.95
183115318	直埋式预制保温管件弯头	DN300	个	763.21
183145301	不锈钢吸水喇叭口（SUS304）	DN100	个	168.40
183145302	不锈钢吸水喇叭口（SUS304）	DN150	个	235.90
183145303	不锈钢吸水喇叭口（SUS304）	DN200	个	303.27
阀门				
编码	名称	规格型号	单位	价格
190101301	截止阀	J41W-10T DN32	个	85.76
190101302	截止阀	J41W-10T DN50	个	171.50
190101303	水泵控制阀	JD745X-16Q PN1.6 DN100	个	1146.90
190101304	水泵控制阀	JD745X-16Q PN1.6 DN150	个	1605.70
190103301	截止阀	J41H-16c DN15	个	195.94
190103302	截止阀	J41H-16c DN20	个	207.50
190103303	截止阀	J41H-16c DN25	个	230.52
190103304	截止阀	J41H-16c DN32	个	288.15
190103305	截止阀	J41H-16c DN40	个	357.31
190103306	截止阀	J41H-16c DN50	个	420.70
190103307	截止阀	J41H-16c DN65	个	610.90
190103308	截止阀	J41H-16c DN80	个	714.60
190103309	截止阀	J41H-16c DN100	个	956.66

190103310	截止阀	J41H-16c DN125	个	1267.86
190103311	截止阀	J41H-16c DN150	个	1728.90
190103312	截止阀	J41H-16c DN200	个	2633.69
190103313	截止阀	J11H-40 DN20	个	184.42
190103314	截止阀	J11H-40 DN25	个	230.52
190103315	截止阀	J11H-40 DN32	个	301.98
190103316	截止阀	J11H-40 DN40	个	429.92
190103317	截止阀	J11H-40 DN50	个	518.67
190103318	截止阀	J11F-16K DN15	个	31.12
190103319	截止阀	J11F-16K DN20	个	40.34
190103320	截止阀	J11F-16K DN25	个	58.78
190103321	截止阀	J11F-16K DN32	个	88.75
190103322	截止阀	J11F-16K DN40	个	126.79
190103323	截止阀	J11F-16K DN50	个	178.65
190103324	截止阀	J11W-16P DN15	个	51.86
190103325	截止阀	J11W-16P DN20	个	57.63
190103326	截止阀	J11W-16P DN25	个	79.53
190103327	截止阀	J11W-16P DN32	个	109.50
190103328	截止阀	J11W-16P DN40	个	144.08
190103329	截止阀	J11W-16P DN50	个	186.72
190103330	截止阀	J11W-16P DN65	个	548.63
190103331	截止阀	J11W-16T DN15	个	28.82
190103332	截止阀	J11W-16T DN20	个	40.34
190103333	截止阀	J11W-16T DN25	个	63.39
190103334	截止阀	J11W-16T DN32	个	93.25
190103335	截止阀	J11W-16T DN40	个	122.18
190103336	截止阀	J11W-16T DN50	个	190.18
190301301	闸阀	Z41T-16 DN65	个	361.71
190301302	闸阀	Z41T-16 DN80	个	460.36
190301303	闸阀	Z41T-16 DN100	个	572.16
190301304	闸阀	Z41T-16 DN150	个	1096.10
190301305	闸阀	Z41T-16 DN200	个	1874.33
190301306	闸阀	Z41H-10C DN15	个	230.18
190301307	闸阀	Z41H-10C DN20	个	241.14
190301308	闸阀	Z41H-10C DN25	个	252.10
190301309	闸阀	Z41H-10C DN32	个	284.99
190301310	闸阀	Z41H-10C DN40	个	350.75
190301311	闸阀	Z41H-10C DN50	个	438.44

190301312	闸阀	Z41W-16P DN15	个	317.87
190301313	闸阀	Z41W-16P DN20	个	383.63
190301314	闸阀	Z41W-16P DN25	个	427.48
190301315	闸阀	Z41W-16P DN32	个	511.88
190301316	闸阀	Z41W-16P DN40	个	642.31
190301317	闸阀	Z41W-16P DN50	个	794.67
190301318	闸阀	Z41Y-16P DN50	个	712.46
190301319	闸阀	Z41Y-16P DN65	个	840.71
190301320	闸阀	Z41Y-16P DN80	个	1020.46
190301321	闸阀	Z41Y-16P DN100	个	1255.03
190301322	闸阀	Z41Y-16P DN125	个	1784.45
190301323	闸阀	Z41Y-16P DN150	个	2356.62
190301324	闸阀	Z41Y-16P DN200	个	4165.18
190301325	闸阀	Z41Y-16P DN250	个	5224.01
190301326	闸阀	Z44W-10 DN40	个	197.30
190301327	闸阀	Z44W-10 DN50	个	277.31
190301328	闸阀	Z44W-10 DN65	个	328.83
190301329	闸阀	Z44W-10 DN80	个	416.52
190301330	闸阀	Z44W-10 DN100	个	526.14
190301331	闸阀	Z44T/W-10 DN50	个	482.28
190301332	闸阀	Z44T/W-10 DN100	个	493.25
190301333	闸阀	Z44T/W-10 DN150	个	931.68
190301334	闸阀	Z45T-10 DN65	个	332.22
190301335	闸阀	Z45T-10 DN80	个	398.66
190301336	闸阀	Z45T-10 DN100	个	537.09
190301337	闸阀	Z45T-10 DN150	个	1029.88
190301338	闸阀	Z45T-10 DN300	个	3931.27
190301339	闸阀	Z45T-10 DN500	个	10820.00
190301340	闸阀	Z45W-10 DN40	个	204.87
190301341	闸阀	Z45W-10 DN50	个	232.55
190301342	闸阀	Z45W-10 DN65	个	265.78
190301343	闸阀	Z45W-10 DN80	个	409.74
190301344	闸阀	Z45W-10 DN100	个	537.09
190301345	闸阀	Z45X-16Q DN50	个	232.55
190301346	闸阀	Z45X-16Q DN65	个	271.31
190301347	闸阀	Z45X-16Q DN80	个	321.46
190301348	闸阀	Z45X-16Q DN100	个	417.49
190301349	闸阀	Z45X-16Q DN125	个	544.84

190301350	闸阀	Z45X-16Q DN150	个	675.54
190301351	闸阀	Z45X-16Q DN200	个	1088.57
190301352	闸阀	Z45X-10T DN50	个	232.55
190301353	闸阀	Z45X-10T DN65	个	271.31
190301354	闸阀	Z45X-10T DN80	个	321.15
190301355	闸阀	Z45X-10T DN100	个	442.96
190303301	闸阀	Z15T-16 DN15	个	25.47
190303302	闸阀	Z15T-16 DN20	个	35.44
190303303	闸阀	Z15T-16 DN25	个	47.62
190303304	闸阀	Z15T-16 DN32	个	71.98
190303305	闸阀	Z15T-16 DN40	个	105.20
190303306	闸阀	Z15T-16 DN50	个	135.10
190303307	闸阀	Z11W-16T DN15	个	26.78
190303308	闸阀	Z11W-16T DN20	个	30.26
190303309	闸阀	Z11W-16T DN25	个	44.82
190303310	闸阀	Z11W-16T DN32	个	74.48
190303311	闸阀	Z11W-16T DN40	个	109.41
190303312	闸阀	Z11W-16T DN50	个	151.30
190303313	闸阀	Z11W-16T DN65	个	253.73
190303314	闸阀	Z15W-10T DN15	个	25.62
190303315	闸阀	Z15W-10T DN20	个	33.43
190303316	闸阀	Z15W-10T DN25	个	42.34
190303317	闸阀	Z15W-10T DN32	个	61.28
190303318	闸阀	Z15W-10T DN40	个	83.56
190303319	闸阀	Z15W-10T DN50	个	135.93
190303320	闸阀	Z15W-15TC DN15	个	31.42
190303321	闸阀	Z15W-15TC DN20	个	37.25
190303322	闸阀	Z15W-15TC DN25	个	48.88
190303323	闸阀	Z15W-15TC DN32	个	74.49
190303324	闸阀	Z15W-15TC DN40	个	110.57
190303325	闸阀	Z15W-15TC DN50	个	139.67
190303326	闸阀	Z15W-16T DN15	个	31.15
190303327	闸阀	Z15W-16T DN20	个	39.22
190303328	闸阀	Z15W-16T DN25	个	49.08
190303329	闸阀	Z15W-16T DN32	个	74.99
190303330	闸阀	Z15W-16T DN40	个	109.60
190303331	闸阀	Z15W-16T DN50	个	155.75
190309301	信号闸阀	ZSXF-Z-100	个	486.47

190309302	信号闸阀	ZSXF-Z-150	个	781.82
190311301	沟槽式闸阀	Z75X-16 DN65	个	263.80
190311302	沟槽式闸阀	Z75X-16 DN100	个	349.82
190311303	沟槽式闸阀	Z75X-16 DN150	个	547.10
190501301	球阀	PBQ347X-10Q DN65	个	646.22
190501302	球阀	PBQ347X-10Q DN80	个	969.34
190501303	球阀	PBQ347X-10Q DN100	个	1097.47
190501304	球阀	PBQ347X-10Q DN125	个	1264.60
190501305	球阀	PBQ347X-10Q DN200	个	2685.17
190501306	球阀	PBQ347X-10QDN250	个	4467.86
190501307	球阀	PBQ347X-10Q DN300	个	5378.06
190503301	球阀	Q11F-16P DN15	个	28.05
190503302	球阀	Q11F-16P DN20	个	35.90
190503303	球阀	Q11F-16P DN25	个	51.62
190503304	球阀	Q11F-16P DN32	个	78.54
190503305	球阀	Q11F-16P DN40	个	93.13
190503306	球阀	Q11F-16T DN15	个	21.32
190503307	球阀	Q11F-16T DN20	个	28.05
190503308	球阀	Q11F-16T DN25	个	41.52
190503309	球阀	Q11F-16T DN32	个	61.71
190503310	球阀	Q11F-16T DN40	个	89.76
190503311	球阀	Q11F-16T DN50	个	140.26
190503312	球阀	Q41F-10C DN65	个	262.52
190503313	球阀	Q41F-10C DN80	个	317.21
190503314	球阀	Q41F-10C DN100	个	503.16
190503315	球阀	Q41F-10C DN125	个	809.44
190503316	球阀	Q41F-10C DN150	个	1268.85
190503317	球阀	Q41F-10C DN200	个	1777.49
190503318	球阀	Q11F-16T DN15	个	19.24
190503319	球阀	Q11F-16T DN20	个	26.72
190503320	球阀	Q11F-16T DN25	个	38.48
190503321	球阀	Q11F-16T DN32	个	60.93
190503322	球阀	Q11F-16T DN40	个	85.51
190503323	球阀	Q11F-16T DN50	个	133.62
190503324	球阀	Q11F-16T DN65	个	256.55
190503325	球阀	Q11F-16T DN80	个	283.28
190701301	蝶阀	D341X-10 DN100	个	405.78
190701302	蝶阀	D341X-10 DN150	个	649.25

190701303	蝶阀	D341X-10 DN200	个	859.97
190701304	蝶阀	D341X-16Q DN50	个	278.25
190701305	蝶阀	D341X-16Q DN65	个	313.03
190701306	蝶阀	D341X-16Q DN80	个	328.00
190701307	蝶阀	D341X-16Q DN100	个	405.78
190701308	蝶阀	D341X-16Q DN125	个	465.00
190701309	蝶阀	D341X-16Q DN150	个	640.25
190701310	蝶阀	D341X-16Q DN200	个	839.54
190701311	蝶阀	D341H-10 DN100	个	706.87
190701312	蝶阀	D341H-10 DN150	个	1106.70
190701313	蝶阀	D341H-10 DN200	个	1615.28
190701314	蝶阀	D341H-16 DN100	个	716.87
190701315	蝶阀	D341H-16 DN150	个	904.90
190701316	蝶阀	D341H-16 DN200	个	1257.46
190705301	蝶阀	D71X-16Q DN50	个	98.14
190705302	蝶阀	D71X-16Q DN65	个	109.05
190705303	蝶阀	D71X-16Q DN80	个	130.85
190705304	蝶阀	D71X-16Q DN125	个	226.81
190705305	蝶阀	D71X-16Q DN100	个	171.20
190705306	蝶阀	D71X-16Q DN150	个	196.28
190705307	蝶阀	D71X-16Q DN200	个	321.68
190705308	蝶阀	D371X-20 DN50	个	216.85
190705309	蝶阀	D371X-20 DN65	个	262.50
190705310	蝶阀	D371X-20 DN80	个	288.75
190705311	蝶阀	D371X-20 DN100	个	342.39
190705312	蝶阀	D371X-20 DN125	个	448.53
190705313	蝶阀	D371X-20 DN150	个	502.17
190705314	蝶阀	D371X-20 DN200	个	673.37
190901301	止回阀	H42X-16 DN65	个	285.89
190901302	止回阀	H42X-16 DN100	个	457.42
190901303	止回阀	H42X-16 DN150	个	817.64
190901304	止回阀	H44X-16Q DN50	个	272.16
190901305	止回阀	H44X-16Q DN65	个	297.33
190901306	止回阀	H44X-16Q DN80	个	354.50
190901307	止回阀	H44X-16Q DN100	个	495.16
190901308	止回阀	H44X-16Q DN125	个	628.96
190901309	止回阀	H44X-16Q DN150	个	839.37
190901310	止回阀	H44X-16Q DN200	个	1143.56

190901311	止回阀	HH49X-10Q DN150	个	1088.44
190901312	止回阀	HH49X-10Q DN300	个	2693.01
190901313	止回阀	HH49X-10Q DN500	个	5722.66
190903301	止回阀	H11W-10 DN15	个	21.96
190903302	止回阀	H11W-10 DN20	个	28.90
190903303	止回阀	H11W-10 DN25	个	40.45
190903304	止回阀	H11W-10 DN32	个	63.58
190903305	止回阀	H11W-10 DN40	个	86.70
192703301	减压阀	Y13H-16C DN50	个	910.85
192703302	减压阀	Y13H-16C DN65	个	1044.14
192703303	减压阀	Y13H-16C DN80	个	1255.17
192703304	减压阀	Y13H-16C DN100	个	1577.32
192703305	减压阀	Y13X-16T DN25	个	88.86
192703306	减压阀	Y13X-16T DN32	个	111.08
192703307	减压阀	Y13X-16T DN40	个	199.94
193505301	自力式压差控制阀	ZYC-16Q DN65	个	460.52
193505302	自力式压差控制阀	ZYC-16Q DN80	个	595.30
193505303	自力式压差控制阀	ZYC-16Q DN100	个	853.64
193505304	自力式压差控制阀	ZYC-16Q DN125	个	1079.20
193701301	塑料浮球阀	DN50	个	32.59
193701302	塑料浮球阀	DN100	个	97.74
193701303	不锈钢浮球阀	DN50	个	199.67
193701304	不锈钢浮球阀	DN100	个	588.50
193805301	PP-R 塑料截止阀	PN1.25 DN15	个	29.10
193805302	PP-R 塑料截止阀	PN1.25 DN20	个	31.80
193805303	PP-R 塑料截止阀	PN1.25 DN25	个	42.50
193805304	PP-R 塑料截止阀	PN1.25 DN32	个	58.40
193805305	PP-R 塑料截止阀	PN1.25 DN40	个	79.60
194101301	自动排气阀	B21X-10T DN15	个	29.35
194101302	自动排气阀	B21X-10T DN20	个	35.70
194101303	自动排气阀	B21X-10T DN25	个	38.10
194107301	快速取水阀	DN20	个	23.50
194107302	快速取水阀	DN25	个	31.73
194119301	泄压/持压阀	200X PN≥1.6 DN100	个	834.30
194121301	铜制锁闭阀	DN20	个	35.20
194121302	铜制锁闭阀	DN25	个	47.00
194121303	铜制锁闭阀	DN32	个	70.50
194121304	铜制锁闭阀	DN40	个	129.20

194121305	铜制锁闭阀	DN50	个	152.70
法兰及垫片				
编码	名称	规格型号	单位	价格
200101301	碳钢平焊法兰	PN1.6 DN50	片	27.20
200101302	碳钢平焊法兰	PN1.6 DN80	片	35.60
200101303	碳钢平焊法兰	PN1.6 DN100	片	47.40
200101304	碳钢平焊法兰	PN1.6 DN150	片	71.10
200101305	碳钢平焊法兰	PN1.6 DN200	片	83.05
200121301	碳钢沟槽法兰	PN1.6 DN50	片	23.70
200121302	碳钢沟槽法兰	PN1.6 DN80	片	42.70
200121303	碳钢沟槽法兰	PN1.6 DN100	片	37.90
200121304	碳钢沟槽法兰	PN1.6 DN150	片	54.50
200121305	碳钢沟槽法兰	PN1.6 DN200	片	85.43
200302301	不锈钢平焊法兰	PN1.6 DN50	片	76.07
200302302	不锈钢平焊法兰	PN1.6 DN80	片	106.04
200302303	不锈钢平焊法兰	PN1.6 DN100	片	144.08
200302304	不锈钢平焊法兰	PN1.6 DN150	片	218.99
200302305	不锈钢平焊法兰	PN1.6 DN200	片	299.67
201001301	热镀锌平焊法兰	PN1.6 DN50	片	36.60
201001302	热镀锌平焊法兰	PN1.6 DN80	片	41.30
201001303	热镀锌平焊法兰	PN1.6 DN100	片	50.70
201001304	热镀锌平焊法兰	PN1.6 DN150	片	82.60
201001305	热镀锌平焊法兰	PN1.6 DN200	片	109.80
201005301	热镀锌沟槽法兰	PN1.6 DN50	片	21.25
201005302	热镀锌沟槽法兰	PN1.6 DN80	片	42.51
201005303	热镀锌沟槽法兰	PN1.6 DN100	片	35.43
201005304	热镀锌沟槽法兰	PN1.6 DN150	片	54.32
201005305	热镀锌沟槽法兰	PN1.6 DN200	片	80.20
卫浴洁具				
编码	名称	规格型号	单位	价格
210100301	普通浴缸（含上下水及配件）	长度 1500	套	1755.00
210100302	普通浴缸（含上下水及配件）	长度 1700	套	2105.00
210101301	钢板搪瓷浴缸（含上下水及配件）	长度 1200	套	2046.00
210101302	钢板搪瓷浴缸（含上下水及配件）	长度 1400	套	2222.00
210101303	钢板搪瓷浴缸（含上下水及配件）	长度 1500	套	2573.00

210907301	陶瓷洗脸盆	立柱盆	套	460.00
210907302	陶瓷洗脸盆	台上盆	套	410.00
210907303	陶瓷洗脸盆	台下盆	套	365.00
211305301	陶瓷拖布池		套	220.00
211507301	蹲便器	后进后出	套	290.00
211603301	连体坐便器	下出水	套	850.00
211701301	挂墙式感应一体小便器	后进水地排水	套	1150.00
水暖及通风器材				
编码	名称	规格型号	单位	价格
220107301	铸铁散热器片	四柱 760 型 H=300	片	41.60
220107302	铸铁散热器片	四柱 760 型 H=600	片	47.40
220107303	铸铁散热器片	四柱 760 型 H=800	片	60.20
220107304	铸铁散热器片	四柱 813 型 H=300	片	46.30
220107305	铸铁散热器片	四柱 813 型 H=600	片	61.30
220107306	铸铁散热器片	四柱 813 型 H=800	片	69.50
220107307	钢制散热器片	双柱 H=800	片	53.20
220107308	钢制散热器片	双柱 H=1800	片	121.60
220921301	光排管散热器	108×1000×4	组	430.00
220921302	光排管散热器	133×1000×4	组	478.00
221501301	干式数码水表	DN15 A 级	组	80.05
221501302	干式数码水表	DN20 A 级	组	85.70
221501303	干式数码水表	DN25 A 级	组	123.50
221501304	干式数字冷水表	LXSC DN20	只	76.39
221501305	干式数字冷水表	LXSC DN25	只	112.82
221501306	干式数字冷水表	LXSC DN32	只	162.18
221501307	干式数字冷水表	LXSC DN40	只	229.10
221501308	干式数字冷水表	LXSC DN50	只	260.30
221501309	立式数码水表	DN15 A 级	组	64.10
221501310	立式数码水表	DN20 A 级	组	79.20
221501311	立式数码水表	DN25 A 级	组	111.90
221501312	立式数码式热水表	DN15 A 级	组	91.07
221501313	立式数码式热水表	DN20 A 级	组	106.80
221501314	立式数码式热水表	DN25 A 级	组	146.10
221501315	数字式立式热水表	LXS B 级 DN15	只	97.63
221501316	数字式立式热水表	LXS B 级 DN20	只	113.90
221501317	数字式立式热水表	LXS B 级 DN25	只	146.40
221501318	数字式冷热水量表	RLB DN15	只	631.00

221501319	数字式冷热水量表	RLB DN20	只	686.00
221501320	数字式冷热水量表	RLB DN25	只	820.00
221501321	数字式冷热水量表	RLB DN32	只	1170.00
221501322	数字式冷热水量表	RLB DN40	只	1880.00
221501323	数字式冷热水量表	RLB DN50	只	2769.00
221501324	水平数码水表	DN15 A 级	组	64.60
221501325	水平数码水表	DN20 A 级	组	74.00
221501326	水平数码水表	DN25 A 级	组	117.52
221501327	水平数码水表	DN50 A 级	组	223.20
221501328	水平数码式热水表	DN15 A 级	组	88.10
221501329	水平数码式热水表	DN20 A 级	组	94.01
221501330	水平数码式热水表	DN25 A 级	组	130.44
221501331	水平数码式热水表	DN50 A 级	组	366.50
221501332	水平旋翼干式热水表	LXLGR-G2 DN80	组	560.00
221501333	水平旋翼干式热水表	LXLGR-G2 DN100	组	650.00
221501334	铜壳旋翼式水表	LXS-E/C DN20	组	59.70
221501335	铜壳旋翼式水表	LXS-E/C DN25	组	84.16
221501336	铜壳旋翼式水表	LXS-E/C DN32	组	102.90
221501337	铜壳旋翼式水表	LXS-E/C DN40	组	166.11
221501338	铜壳旋翼式水表	LXS-E/C DN50	组	207.30
221501339	水平螺翼式水表	LXLC-100 DN100	个	630.00
221901301	分集水器（不带箱）	DN25(1 寸）3 回路	套	282.00
221901302	分集水器（不带箱）	DN25(1 寸）4 回路	套	343.00
221901303	分集水器（不带箱）	DN25(1 寸）5 回路	套	495.00
221901304	分集水器（不带箱）	DN25(1 寸）6 回路	套	550.00
224101301	铝合金单层百叶风口	150×150	个	31.54
224101302	铝合金单层百叶风口	200×120	个	32.54
224101303	铝合金单层百叶风口	400×250	个	52.54
224101304	铝合金单层百叶风口	400×400	个	65.16
224101305	铝合金单层百叶风口	500×400	个	70.41
224101306	铝合金单层百叶风口	560×560	个	92.48
224101307	铝合金单层百叶风口	660×660	个	97.73
224101308	铝合金单层百叶风口	800×300	个	84.07
224101309	铝合金单层百叶风口	1200×400	个	131.36
224101310	铝合金单层百叶风口	1200×500	个	157.63
224101311	铝合金单层百叶风口	1600×800	个	225.95
224101312	铝合金单层百叶风口	1600×1000	个	241.70
224101313	铝合金单层百叶风口（配 MED）	300×300	个	58.85

224101314	铝合金单层百叶风口（配 VD）	200×200	个	49.39
224101315	铝合金双层百叶风口	200×200	个	55.70
224101316	铝合金双层百叶风口	500×500	个	84.07
224101317	铝合金双层百叶风口	800×630	个	99.84
224101318	铝合金双层百叶风口	900×400	个	120.85
224101319	铝合金双层百叶风口	1400×1200	个	214.92
224101320	消声防雨百叶风口	1600×2400	个	1736.00
224101321	消声防雨百叶风口	3400×2400	个	3153.07
224103301	格栅风口	1250×200	个	154.20
224103302	格栅风口（配 VD）	800×800	个	264.42
224103303	金属格栅风口	Φ360	个	152.04
224113301	手动铝合金多叶送风口	400×(800+250)	个	229.30
224113302	手动铝合金多叶送风口	600×(600+250)	个	296.46
224113303	手动铝合金多叶送风口	800×(1000+250)	个	201.37
224113304	电动铝合金多叶送风口	400×(800+250)	个	294.20
224113305	电动铝合金多叶送风口	600×(600+250)	个	369.17
224113306	电动铝合金多叶送风口	800×(1000+250)	个	447.48
224131301	多叶排烟口	GS 800×630	个	597.37
224131302	高气密电动排烟口	1200×400	个	562.30
224131303	常闭式铝合金多叶排烟口	800×400	个	468.03
224131304	手动铝合金多叶防火排烟口	300×(500+250)	个	323.35
224131305	电动铝合金多叶防火排烟口	300×(500+250)	个	548.05
224151301	条缝风口	1000×200	个	142.49
224301301	方形散流器	300×300	个	120.57
224507301	无机玻璃钢矩形风管	δ=3.5	m²	98.65
224507302	无机玻璃钢矩形风管	δ=4.5	m²	116.19
224507303	无机玻璃钢圆形风管	δ=3.5	m²	109.61
224507304	无机玻璃钢圆形风管	δ=4.5	m²	120.57
225301301	钢制防火阀	70℃ 200×100	个	183.75
225301302	钢制防火阀	70℃ 250×120	个	228.26
225301303	钢制防火阀	70℃ 500×200	个	433.69
225301304	钢制防火阀	70℃ 500×250	个	467.93
225301305	钢制防火阀	70℃ 800×500	个	764.67
225301306	钢制防火阀	70℃ 800×800	个	952.30
225301307	钢制防火阀	70℃ 1000×250	个	781.79
225301308	钢制防火阀	70℃ 1000×800	个	1107.06
225301309	钢制防火阀	70℃ 1600×1000	个	1175.54
225301310	钢制防火阀	280℃ 1000×500	个	890.21

225301311	钢制防火阀	280℃ 2500×400	个	1734.77
225301312	钢制排烟防火阀	280℃ 800×350	个	619.05
225301313	钢制排烟防火阀	280℃ 1200×350	个	821.60
225301314	钢制排烟防火阀	280℃ 1600×650	个	1350.58
225301315	钢制排烟防火阀	280℃ 1600×1000	个	1406.82
225301316	钢制排烟防火阀	280℃ 1800×500	个	1238.02
225301317	钢制排烟防火阀	280℃ 2000×800	个	1519.40
225301318	钢制排烟防火阀	280℃ 2400×500	个	1575.67
225301319	钢制排烟防火阀兼排风阀	280℃ 500×500	个	633.93
225301320	钢制排烟防火阀兼排风阀	280℃ 800×800	个	806.82
225301321	钢制排烟防火阀兼排风阀	280℃ 1100×1100	个	979.70
225301322	钢制电动防火阀	70℃ 800×800	个	1198.82
225301323	钢制电动防火阀	280℃ Φ400	个	366.62
225303301	厨房不锈钢防火止回阀	Φ160	个	279.60
225303302	厨房不锈钢防火止回阀	Φ180	个	296.46
225307301	手动对开多叶调节阀	800×630	个	557.09
225307302	电动对开多叶调节阀	630×250	个	222.84
225307303	电动对开多叶调节阀	1000×600	个	362.10
225307304	电动对开多叶调节阀	1600×1000	个	579.37
225307305	电动对开多叶调节阀	2000×1400	个	701.94
225307306	矩形防烟防火调节阀	70℃ 外形尺寸≤750×750	套	857.90
225307307	矩形防烟防火调节阀	70℃ 750×750＜外形尺寸≤900×900	套	1039.43
225307308	矩形防烟防火调节阀	70℃ 1000×500＜外形尺寸≤1400×1400	套	1705.80
225307309	密闭型电动风量调节阀	MVD 1000×500	个	649.96
225505301	阻抗复合式消声器	1200×700×1200(L)	个	2350.00
225505302	阻抗复合式消声器	1500×1400×1200(L)	个	3880.00
225505303	阻抗复合式消声器	1800×850×1500(L)	个	3865.00
225505304	阻抗复合式消声器	1800×1200×1500(L)	个	4695.00
225505305	阻抗复合式消声器	2000×2200×1000(L)	个	6375.00
225505306	阻抗复合式消声器	2000×2500×1200(L)	个	7152.00
225505307	阻抗复合式消声器	2200×1000×1500(L)	个	4968.00
225505308	阻抗复合式消声器	2600×700×1500(L)	个	4999.00
225901301	静压箱	1200×400×400(H)	个	705.00
225901302	消声静压箱	1000×1000×1000	个	1690.00
225901303	消声静压箱	2000×900×2500(H)	个	4290.00
225901304	消声静压箱	6000×700×3000(H)	个	11380.00
225901305	消声静压箱	7000×500×2000(H)	个	8750.25

消防器材				
编码	名称	规格型号	单位	价格
230103301	手提式干粉灭火器	MFZ/ABC3	具	65.00
230103302	手提式干粉灭火器	MFZ/ABC4	具	75.00
230103303	手提式干粉灭火器	MFZ/ABC5	具	85.00
230103304	超细干粉灭火装置	贮压式超细干粉灭火装置 悬挂式 3kg 1.2MPa 带电控装置	套	330.00
230103305	超细干粉灭火装置	贮压式超细干粉灭火装置 悬挂式 4~5.5kg 1.2MPa 带电控装置	套	365.00
230103306	超细干粉自动灭火装置	贮压悬挂式 FZX-ACT3~5/1.2 1.2MPa 干粉剂量:3~5kg 带电控装置	套	585.00
230103307	无源型脉冲超细干粉自动灭火装置	贮压式超细干粉灭火装置,悬挂式，2kg，1.2MPa，带电控装置	套	480.00
230301301	室外地上消防栓	SS100-1.6	套	1380.00
230301302	室外地上消防栓	SS150-1.6	套	1685.00
230303301	室外地下消防栓	SA65/65 -1.6	套	530.00
230303302	室外地下消防栓	SA100/65	套	950.00
230303303	室外地下消防栓	DN100	套	950.00
230500301	微型水泵结合器	SQD100-1.6	套	315.00
230500302	微型水泵结合器	SQD150-1.6	套	512.00
230501301	地上水泵结合器	SQS100-1.6	套	1162.00
230501302	地上水泵结合器	SQS150-1.6	套	1755.00
230503301	地下水泵结合器	SQX100-1.6	套	1160.00
230503302	地下水泵结合器	SQX150-1.6	套	2035.00
230505301	墙壁水泵结合器	SQB100-1.6	套	1690.00
230505302	墙壁水泵结合器	SQB150 1 6	套	2622.00
230703301	薄型消防软管卷盘消火栓箱	SG18E65Z-T 1800×700×180	套	1145.00
230703302	薄型消防水龙卷盘消火栓箱	SG18D65Z-J 1800×700×180	套	1115.00
230703303	甲型双栓消火栓箱	SG24E65-JS 1800×700×240	套	1470.00
230703304	试验消火栓箱	SG24465-T 800×650×240	套	675.00
230703305	双栓消防水龙卷盘消火栓箱	SG24E65Z-J 1800×750×240	套	1546.00
231303301	水流指示器	ZSJZ-100	套	145.80
231303302	水流指示器	ZSJZ-150	套	228.00
231507301	七氟丙烷药剂	HFC-227ea	kg	80.00
231707301	防火泥		kg	6.30
231713301	CS195+复合防火板	CS195+,(700+450)mm*1800mm	㎡	181.00

232101301	下垂型喷头	ZSTX-15/68° C	个	11.50
232103301	直立型喷头	ZSTZ-15/68° C	个	11.50
232123301	泡沫喷头		个	16.50
233301301	光电/感烟探测器	工作电压：15～32VDC；报警电流：6.5mA；编码型	个	68.00
233303301	感温探测器	工作电压：15～32VDC；报警电流：6.5mA；编码型	个	68.00
233307301	便携式四合一气体含量检测仪		套	450.00
233307302	可燃气体检测仪（CH4）		套	335.00
233307303	氧气含量检测仪		套	389.00
233307304	有毒气体检测仪（H2S）		套	363.00
233309301	漏电监控探测器		个	266.00
233501301	火灾报警控制器	500 点	套	3956.00
233501302	火灾报警控制器	1000 点	套	5765.00
233501303	火灾报警控制器	2000 点	套	7570.00
233505301	柜式七氟丙烷灭火装置（单瓶组）	GQQ70/2.5-PAVLN	套	4295.00
233505302	柜式七氟丙烷灭火装置（单瓶组）	GQQ100/2.5-PAVLN	套	5650.00
233505303	柜式七氟丙烷灭火装置（单瓶组）	GQQ150/2.5-PAVLN	套	6210.00
233505304	柜式七氟丙烷灭火装置（双瓶组）	GQQ180×2/2.5-PAVLN	套	9620.00
233505305	气体灭火控制盘/器	主电电源：AC 187V~242V/50HZ;备电规格：DC12V/4.5AH(2 节）	套	6185.00
233507301	可燃气体报警控制器		套	3055.00
233511301	湿式报警阀	ZSFZ-100	套	1030.00
233511302	湿式报警阀	ZSFZ-150	套	1240.00
233511303	湿式报警阀	ZSFZ-200	套	2141.00
233511304	雨淋报警阀	ZSFM-100	套	1800.00
233511305	雨淋报警阀	ZSFM-150	套	2110.00
233511306	雨淋报警阀	ZSFM-200	套	3116.00
233511307	预作用报警阀	ZSFU-150	套	2380.00
233599301	防火门监控器		个	140.00
233599302	手动转化开关		套	112.00
233599303	防火门监控主机		套	1920.00
233901301	单输入/输出模块	工作电压:15～32VDC;最大电流:5mA@24VDC（LED 常量）	个	45.00
233901302	防火门监控模块	DC24，带编码地址，监控通讯功能	个	65.00
233901303	输入输出模块	二总线制；带地址编码；工作电压:DC24V（DC15～32V）；	套	46.00

		静态电流:≤350μA（DC24V时）		
233901304	总线隔离模块	工作电压：DC24V（DC15～32V）；动作电流：≤100mA；隔离动作确认灯：红色，IP65	套	66.00
234101301	紧急启停按钮		套	120.00
234101302	手动报警按钮		套	37.00
234103301	放气指示灯	工作电压:DC24V，允许范围DC20V～30V	套	75.80
234103302	喷洒指示灯	工作电压:DC24V	个	75.80
234107301	防爆火灾声光报警器	工作电压：24VDC；音量输出：最小85db；防护等级：IP65，编码型，防爆型	个	147.00
234107302	火灾声光报警器	工作电压：24VDC；音量输出：最小85db；防护等级：IP65，编码型	个	112.00
234107303	可燃气体检浓度高报警	电压:24V DC 防护等级：IP65 安装方式:墙面安装 带墙面安装支架及附件 带隔爆密封接头	台	125.00
234107304	声光报警器	工作电压:DC（10～30）V；工作电流<20mA；IP65	套	113.00
234107305	声光报警器	工作电压:DC（10～30）V；工作电流<20mA；防爆型	套	113.00
234109301	气体喷洒警铃	总线型，带编码，DC24V，接气体灭火控制器	套	46.00
234111301	EPS电源	30kVA 60min	台	15498.00
234111302	EPS电源	45kVA 60min	台	23059.00
234111303	EPS电源	60kVA 60min	台	26150.00
234111304	EPS电源	80kVA 60min	台	32580.00
234111305	EPS电源	2KVA 90min	台	2030.00
234111306	不锈钢EPS配电柜	IP54	台	900.00
234111307	分布式电源	壁挂式,30A(24AH),工作电压:AC187～242V;单一路输出DC24V	套	1410.00
234111308	直流电源	AC220V 50Hz/DC24V 10A	套	2595.00
234113301	服务器机柜	800*1000*2000;前后网孔门，黑色；配3个设备托盘；配2个PDU；顶部带风扇单元	台	6216.00
234301301	应急广播控制器	消防应急广播控制器	套	2488.00
234307301	扬声器	3W,播放范围最远点的播放声压级高于背景声15dB	套	56.60
234501301	锥形堵块	气体灭火装置用	只	28.30
234505301	总线短路隔离器		套	31.80
234507301	泄压装置	XZ0.12/1.1-PAVLN	套	566.00

234507302	泄压装置	XZ0.25/1.1-PAVLN	套	790.00
234509301	末端试水装置	DN25	套	140.30
234511301	不锈钢减压孔板	DN65	个	66.60
234511302	不锈钢减压孔板	DN80	个	85.00
234511303	不锈钢减压孔板	DN100	个	100.90
灯具光源				
编码	名称	规格型号	单位	价格
250000301	豆胆灯	单头 15W	套	82.00
250000302	豆胆灯	单头 20W	套	104.00
250000303	豆胆灯	单头 25W	套	130.00
250000304	豆胆灯	双头 2×10W	套	141.00
250000305	豆胆灯	双头 2×12W	套	155.00
250000306	感应隔爆灯	LED 光源,220V,18W,IP54,光通量为 1200Lm 及以上,COSφ≥0.9,吸顶安装，IIB T4 Gb	套	317.00
250000307	三防灯	40W	套	61.00
250000308	三防灯	60W	套	111.00
250101301	LED 节能灯	7W	个	15.00
250101302	LED 节能灯	12W	个	18.00
250101303	LED 节能灯	18W	个	25.00
250101304	普通白炽灯泡	220V 40W	个	3.50
250301301	LED 灯带	4.5W/m；LED；24V；IP67；	m	17.00
250301302	线型灯	功率 4.8W/m 长度 300mm	套	34.00
250301303	线型灯	功率 9.6W/m 长度 500mm	套	61.00
250301304	线型灯	功率 15W/m 长度 1000mm	套	112.00
250303301	柔性灯带	功率 9.6W/M，乳白硅胶套外壳（宽度 30mm）	m	28.00
250700301	吸顶灯	LED 光源,220V,18W,IP54,光通量为 2400Lm 及以内,COSφ≥0.9，防水防潮型	套	145.00
250700302	吸顶灯	直径 300mm,24W	套	51.00
250700303	吸顶灯	直径 300mm,48W	套	118.00
250700304	吸顶灯	直径 300mm,64W	套	205.00
250900301	壁灯	25W×1	套	90.00
250900302	壁灯	25W×2	套	128.00
251101301	LED 筒灯	嵌入式 8W	套	22.50
251101302	LED 筒灯	嵌入式 18W	套	35.60
251103301	LED 筒灯	吸顶式 8W	套	28.00
251103302	LED 筒灯	吸顶式 18W	套	52.00

251501301	铝格栅灯	600×600mm	套	114.00
251501302	铝格栅灯	600×1200mm	套	246.00
251505301	单管荧光灯	1200mm 1×28W 带电子镇流器	套	25.00
251505302	单管荧光灯	1200mm 1×28W 带电子镇流器 带蓄电池	套	62.20
251505303	单管荧光灯	1200mm 1×28W 带电子镇流器 带罩	套	38.60
251505304	双管荧光灯	1200mm 2×28W 带电子镇流器	套	46.00
251505305	双管荧光灯	1200mm 2×28W 带电子镇流器 带蓄电池	套	115.00
251505306	双管荧光灯	1200mm 2×28W 带电子镇流器 带罩	套	42.00
251701301	防眩可调射灯	5W	套	45.00
251701302	防眩可调射灯	9W	套	51.00
251701303	防眩可调射灯	15W	套	62.00
251705301	轨道射灯	9W	套	79.00
252501301	LED 投光灯	9W	套	126.50
252501302	照树泛光灯	36W；LED 灯；IP67；七彩色；不含光源	套	228.00
252501303	投影灯	100W	套	952.00
252503301	洗墙灯	LED；3000K；DC24；10W/m；IP65，每套 1m；不含光源	套	255.00
252700301	地埋泛光灯	5W	套	155.00
252700302	埋地灯	58W；不锈钢；直径 250mm，高 90mm；IP65；不含光源	套	278.00
252900301	草坪灯	LED;4000K;AC220;20W;IP67;不含光源	套	298.00
253301301	庭院灯/高杆灯	LED;3000K;AC220;30W;IP66，灯杆高 4m；不含光源	套	1452.00
253501301	疏散指示灯	220V,1*3W（2*3W）,IP54,蓄电池储能（储能时间>60min 平时关闭失电时强制点亮）	套	85.00
253511301	应急吸顶灯	带防火玻璃罩 1X22w 带电子镇流器 cosφ≥0.95(带蓄电池 180mim) IP54	套	126.00
253511302	应急照明灯具	AC220V,5~9W,LED，IP65,COSφ≥0.9,防水防潮防霉，Ⅰ类绝缘结构，光效≥110lm/W（自带蓄电池，应急时间不小于 60min）	套	125.00
253511303	应急照明灯具	AC220V,10~22W,LED，IP65,COSφ≥0.9,防水防潮防霉，Ⅰ类绝缘结构，光效≥110lm/W（自带蓄电池，应急时间不小于 60min）	套	125.00

253601301	航空障碍灯		套	880.00
254101301	水下射灯	24W；LED 灯；IP67；不含光源	套	275.00
255701301	LED 开关电源	AC220/DC24V 350W IP67	个	167.00
256115301	座灯头		套	5.40
256119301	防水防尘灯		套	79.00
256131301	铝合金三线轨道	宽度 40	m	38.00
开关插座保险绝缘及线路敷设材料				
编码	**名称**	**规格型号**	**单位**	**价格**
260305301	单联单控暗开关	250V 10A	个	9.50
260305302	单联双控暗开关	250V 10A	个	14.30
260305303	双联单控暗开关	250V 10A	个	14.80
260305304	双联双控暗开关	250V 10A	个	14.80
260305305	三联单控暗开关	250V 10A	个	20.00
260305306	三联双控暗开关	250V 10A	个	21.50
260305307	四联单控暗开关	250V 10A	个	30.00
260501301	4 键干接点面板	86 型	个	408.00
260509301	防爆开关	干接点型	个	108.00
260509302	防水防潮型单联开关	220V 10A	个	36.00
260509303	防水防潮隔爆型单联开关	220V 10A	个	71.00
260911301	门磁开关	反馈门状态 电压 DC24V	个	40.80
260913301	声光控延时暗开关	250V 10A	个	13.20
261103301	风机盘管三速开关		个	85.00
262111301	手自动启停按钮	防水型 防护等级 IP65	个	128.00
262601301	手自动转换盒	防水型；手动/自动转换按钮开关；手自动状态指示灯；防护等级 IP65	个	163.00
263105301	空白面板		个	5.60
263109301	防溅盒		个	8.50
264101301	单口网络暗插座	含面板和六类模块	个	32.00
264101302	电话+网络暗插座	含面板和 1 个六类模块、1 个 RJ11	个	39.00
264101303	电话暗插座	含面板 1 个 RJ11	个	15.00
264101304	双口网络暗插座	含面板和 2 个六类模块	个	54.00
264101305	有线电视+电话暗插座		个	25.00
264101306	有线电视+网络暗插座		个	40.80
264101307	有线电视暗插座		个	18.00
264109301	三孔安全插座	250V 10A	个	13.60
264109302	三孔安全插座	250V 16A	个	15.50

264109303	三孔安全插座	带开关 250V 10A	个	21.00
264109304	三孔安全插座	带开关 250V 16A	个	25.00
264113301	五孔安全插座	250V 10A	个	13.60
264113302	五孔安全插座	250V 16A	个	15.80
264113303	五孔安全插座	带开关 250V 10A	个	20.00
264113304	五孔安全插座	带开关 250V 16A	个	22.80
电线电缆及光纤光缆				
编码	名称	规格型号	单位	价格
280008301	25 对 3 类大对数电缆	最大导体电流电阻：10.4Ω/100m;最大传播延迟：536ns/100m@16MHz	m	18.1
280013301	铜芯交联聚乙烯绝缘聚氯乙烯护套钢带铠装电力电缆	YJV22-8.7/15KV-3×50mm²	m	173
280013302	铜芯交联聚乙烯绝缘聚氯乙烯护套钢带铠装电力电缆	YJV22-8.7/15KV-3×70mm²	m	229
280013303	铜芯交联聚乙烯绝缘聚氯乙烯护套钢带铠装电力电缆	YJV22-8.7/15KV-3×95mm²	m	301
280013304	铜芯交联聚乙烯绝缘聚氯乙烯护套钢带铠装电力电缆	YJV22-8.7/15KV-3×120mm²	m	368
280013305	铜芯交联聚乙烯绝缘聚氯乙烯护套钢带铠装电力电缆	YJV22-8.7/15KV-3×150mm²	m	446
280013306	铜芯交联聚乙烯绝缘聚氯乙烯护套钢带铠装电力电缆	YJV22-8.7/15KV-3×185mm²	m	540
280013307	铜芯交联聚乙烯绝缘聚氯乙烯护套钢带铠装电力电缆	YJV22-8.7/15KV-3×240mm²	m	695
280013308	铜芯交联聚乙烯绝缘聚氯乙烯护套钢带铠装电力电缆	YJV22-8.7/15KV-3×300mm²	m	863
280013309	铜芯交联聚乙烯绝缘聚氯乙烯护套钢带铠装电力电缆	YJV22-8.7/15KV-3×400mm²	m	1091
280301301	铜芯聚氯乙烯绝缘电线	BV-2.5mm²	m	2.46
280301302	铜芯聚氯乙烯绝缘电线	BV-4mm²	m	3.5
280301303	铜芯聚氯乙烯绝缘电线	BV-6mm²	m	5.15
280301304	铜芯聚氯乙烯绝缘电线	BV-10mm²	m	9.25
280301305	铜芯聚氯乙烯绝缘电线	BV-16mm²	m	14.68
280301306	铜芯聚氯乙烯绝缘电线	BV-25mm²	m	23.6
280301307	耐火铜芯聚氯乙烯绝缘电线	NH-BV-1.5mm²	m	1.68
280301308	耐火铜芯聚氯乙烯绝缘电线	NH-BV-2.5mm²	m	2.6
280301309	耐火铜芯聚氯乙烯绝缘电线	NH-BV-4mm²	m	4
280301310	耐火铜芯聚氯乙烯绝缘电线	NH-BV-6mm²	m	6.2
280303301	铜芯聚氯乙烯胶质软线	RV 单芯 1.5mm²	m	1.35
280303302	铜芯聚氯乙烯胶质软线	RV 单芯 2.5 mm²	m	2.25
280303303	铜芯聚氯乙烯胶质软线	RV 单芯 4.0mm²	m	3.60

280303304	铜芯聚氯乙烯胶质软线	RV 单芯 6.0mm²	m	5.20
280303305	铜芯聚氯乙烯绝缘软线	BVR 单芯 1.5mm²	m	1.70
280303306	铜芯聚氯乙烯绝缘软线	BVR 单芯 2.5mm²	m	2.80
280303307	铜芯聚氯乙烯绝缘软线	BVR 单芯 4.0mm²	m	4.05
280303308	铜芯聚氯乙烯绝缘软线	BVR 单芯 6.0mm²	m	6.10
280303309	铜芯聚氯乙烯屏蔽线	RVVP 2×1.5mm²	m	5.55
280303310	铜芯聚氯乙烯屏蔽线	RVVP 2×2.5mm²	m	8.35
280303311	铜芯聚氯乙烯屏蔽线	RVVP 3×1.5mm²	m	7.28
280303312	铜芯聚氯乙烯屏蔽线	RVVP 3×2.5mm²	m	10.98
280303313	铜芯聚氯乙烯屏蔽线	RVVP 4×1.5mm²	m	9.01
280303314	铜芯聚氯乙烯屏蔽线	RVVP 4×2.5mm²	m	14.12
280303315	铜芯聚氯乙烯屏蔽线	RVVP 5×1.5mm²	m	10.70
280303316	铜芯聚氯乙烯屏蔽线	RVVP 5×2.5mm²	m	17.51
280303317	铜芯聚氯乙烯屏蔽线	RVVP 7×1.5mm²	m	15.35
280317301	低烟无卤阻燃聚乙烯绝缘电线	WDZ-BYJ-1.5mm²	m	1.58
280317302	低烟无卤阻燃聚乙烯绝缘电线	WDZ-BYJ-2.5mm²	m	2.45
280317303	低烟无卤阻燃聚乙烯绝缘电线	WDZ-BYJ-4mm²	m	3.71
280317304	低烟无卤阻燃聚乙烯绝缘电线	WDZ-BYJ-6mm²	m	5.66
280317305	低烟无卤阻燃聚乙烯绝缘电线	WDZ-BYJ-10mm²	m	9.60
280317306	低烟无卤阻燃聚乙烯绝缘电线	WDZ-BYJ-16mm²	m	15.02
280317307	低烟无卤阻燃聚乙烯绝缘电线	WDZ-BYJ-25mm²	m	22.50
280317308	低烟无卤阻燃耐火聚乙烯绝缘电线	WDZN-BYJ-1.5mm²	m	1.80
280317309	低烟无卤阻燃耐火聚乙烯绝缘电线	WDZN-BYJ-2.5mm²	m	2.86
280317310	低烟无卤阻燃耐火聚乙烯绝缘电线	WDZN-BYJ-4mm²	m	4.21
280317311	低烟无卤阻燃耐火聚乙烯绝缘电线	WDZN-BYJ-6mm²	m	6.75
280317312	低烟无卤阻燃耐火聚乙烯绝缘电线	WDZN-BYJ-10mm²	m	11.10
280317313	低烟无卤阻燃耐火聚乙烯绝缘电线	WDZN-BYJ-16mm²	m	15.89
280317314	低烟无卤阻燃耐火聚乙烯绝缘电线	WDZN-BYJ-25mm²	m	23.54
281100301	交联聚乙烯绝缘铜芯电缆	YJV-3×2.5mm²	m	8.19
281100302	交联聚乙烯绝缘铜芯电缆	YJV-3×4mm²	m	12.50
281100303	交联聚乙烯绝缘铜芯电缆	YJV-3×6mm²	m	18.10
281100304	交联聚乙烯绝缘铜芯电缆	YJV-3×50mm²	m	125.20
281100305	交联聚乙烯绝缘铜芯电缆	YJV-3×70mm²	m	181.50
281100306	交联聚乙烯绝缘铜芯电缆	YJV-3×95mm²	m	245.60

281100307	交联聚乙烯绝缘铜芯电缆	YJV-3×120mm²	m	308.50
281100308	交联聚乙烯绝缘铜芯电缆	YJV-3×150mm²	m	381.60
281100309	交联聚乙烯绝缘铜芯电缆	YJV-4×2.5mm²	m	9.80
281100310	交联聚乙烯绝缘铜芯电缆	YJV-4×4mm²	m	16.50
281100311	交联聚乙烯绝缘铜芯电缆	YJV-4×6mm²	m	23.20
281100312	交联聚乙烯绝缘铜芯电缆	YJV-4×10mm²	m	37.60
281100313	交联聚乙烯绝缘铜芯电缆	YJV-5×2.5mm²	m	13.72
281100314	交联聚乙烯绝缘铜芯电缆	YJV-5×4mm²	m	18.95
281100315	交联聚乙烯绝缘铜芯电缆	YJV-5×6mm²	m	28.52
281100316	交联聚乙烯绝缘铜芯电缆	YJV-5×10mm²	m	46.24
281100317	交联聚乙烯绝缘铜芯电缆	YJV-5×16mm²	m	72.51
281100318	交联聚乙烯绝缘铜芯电缆	YJV-3×25+1×16mm²	m	81.60
281100319	交联聚乙烯绝缘铜芯电缆	YJV-3×35+1×16mm²	m	106.25
281100320	交联聚乙烯绝缘铜芯电缆	YJV-3×50+1×25mm²	m	143.20
281100321	交联聚乙烯绝缘铜芯电缆	YJV-3×70+1×35mm²	m	203.50
281100322	交联聚乙烯绝缘铜芯电缆	YJV-3×95+1×50mm²	m	271.50
281100323	交联聚乙烯绝缘铜芯电缆	YJV-3×120+1×70mm²	m	362.40
281100324	交联聚乙烯绝缘铜芯电缆	YJV-3×150+1×70mm²	m	421.12
281100325	交联聚乙烯绝缘铜芯电缆	YJV-3×185+1×95mm²	m	554.25
281100326	交联聚乙烯绝缘铜芯电缆	YJV-3×240+1×120mm²	m	721.80
281100327	交联聚乙烯绝缘铜芯电缆	YJV-3×25+2×16mm²	m	92.60
281100328	交联聚乙烯绝缘铜芯电缆	YJV-3×35+2×16mm²	m	118.56
281100329	交联聚乙烯绝缘铜芯电缆	YJV-3×50+2×25mm²	m	168.70
281100330	交联聚乙烯绝缘铜芯电缆	YJV-3×70+2×35mm²	m	231.50
281100331	交联聚乙烯绝缘铜芯电缆	YJV-3×95+2×50mm²	m	321.80
281100332	交联聚乙烯绝缘铜芯电缆	YJV-3×120+2×70mm²	m	418.20
281100333	交联聚乙烯绝缘铜芯电缆	YJV-3×150+2×70mm²	m	496.00
281100334	交联聚乙烯绝缘铜芯电缆	YJV-3×185+2×95mm²	m	628.60
281100335	交联聚乙烯绝缘铜芯电缆	YJV-3×240+2×120mm²	m	816.60
281100336	交联聚乙烯绝缘铜芯电缆	YJV-4×25+1×16mm²	m	105.10
281100337	交联聚乙烯绝缘铜芯电缆	YJV-4×35+1×16mm²	m	136.40
281100338	交联聚乙烯绝缘铜芯电缆	YJV-4×50+1×25mm²	m	182.60
281100339	交联聚乙烯绝缘铜芯电缆	YJV-4×70+1×35mm²	m	257.80
281100340	交联聚乙烯绝缘铜芯电缆	YJV-4×95+1×50mm²	m	352.10
281100341	交联聚乙烯绝缘铜芯电缆	YJV-4×120+1×70mm²	m	459.20
281100342	交联聚乙烯绝缘铜芯电缆	YJV-4×150+1×70mm²	m	556.70
281100343	交联聚乙烯绝缘铜芯电缆	YJV-4×185+1×95mm²	m	710.60
281100344	交联聚乙烯绝缘铜芯电缆	YJV-4×240+1×120mm²	m	905.56

281100345	阻燃交联聚乙烯绝缘铜芯电缆	ZR-YJV-3×2.5mm²	m	8.15
281100346	阻燃交联聚乙烯绝缘铜芯电缆	ZR-YJV-3×4mm²	m	13.6
281100347	阻燃交联聚乙烯绝缘铜芯电缆	ZR-YJV-3×6mm²	m	18.1
281100348	阻燃交联聚乙烯绝缘铜芯电缆	ZR-YJV-3×50mm	m	126.8
281100349	阻燃交联聚乙烯绝缘铜芯电缆	ZR-YJV-3×70mm	m	181.8
281100350	阻燃交联聚乙烯绝缘铜芯电缆	ZR-YJV-3×95mm²	m	250.9
281100351	阻燃交联聚乙烯绝缘铜芯电缆	ZR-YJV-3×120mm2	m	315.2
281100352	阻燃交联聚乙烯绝缘铜芯电缆	ZR-YJV-3×150mm²	m	389.5
281100353	阻燃交联聚乙烯绝缘铜芯电缆	ZR-YJV-4×2.5mm²	m	10.8
281100354	阻燃交联聚乙烯绝缘铜芯电缆	ZR-YJV-4×4mm²	m	17.2
281100355	阻燃交联聚乙烯绝缘铜芯电缆	ZR-YJV-4×6mm²	m	24.1
281100356	阻燃交联聚乙烯绝缘铜芯电缆	ZR-YJV-4×10mm²	m	40.3
281100357	阻燃交联聚乙烯绝缘铜芯电缆	ZR-YJV-5×2.5mm²	m	13.8
281100358	阻燃交联聚乙烯绝缘铜芯电缆	ZR-YJV-5×4mm²	m	21.8
281100359	阻燃交联聚乙烯绝缘铜芯电缆	ZR-YJV-5×6mm²	m	30.2
281100360	阻燃交联聚乙烯绝缘铜芯电缆	ZR-YJV-5×10mm²	m	48.75
281100361	阻燃交联聚乙烯绝缘铜芯电缆	ZR-YJV-5×16mm²	m	75.8
281100362	阻燃交联聚乙烯绝缘铜芯电缆	ZR-YJV-3×25+1×16mm²	m	83.65
281100363	阻燃交联聚乙烯绝缘铜芯电缆	ZR-YJV-3×35+1×16mm²	m	110.2
281100364	阻燃交联聚乙烯绝缘铜芯电缆	ZR-YJV-3×50+1×25mm²	m	151.8
281100365	阻燃交联聚乙烯绝缘铜芯电缆	ZR-YJV-3×70+1×35mm²	m	213
281100366	阻燃交联聚乙烯绝缘铜芯电缆	ZR-YJV-3×95+1×50mm²	m	294.5
281100367	阻燃交联聚乙烯绝缘铜芯电缆	ZR-YJV-3×120+1×70mm²	m	376.1
281100368	阻燃交联聚乙烯绝缘铜芯电缆	ZR-YJV-3×150+1×70mm²	m	447.5
281100369	阻燃交联聚乙烯绝缘铜芯电缆	ZR-YJV-3×185+1×95mm²	m	567.6
281100370	阻燃交联聚乙烯绝缘铜芯电缆	ZR-YJV-3×240+1×120mm²	m	752.7
281100371	阻燃交联聚乙烯绝缘铜芯电缆	ZR-YJV-3×25+2×16mm²	m	98.45
281100372	阻燃交联聚乙烯绝缘铜芯电缆	ZR-YJV-3×35+2×16mm²	m	122.15
281100373	阻燃交联聚乙烯绝缘铜芯电缆	ZR-YJV-3×50+2×25mm²	m	170.55
281100374	阻燃交联聚乙烯绝缘铜芯电缆	ZR-YIV-3×70+2×35mm²	m	243.1
281100375	阻燃交联聚乙烯绝缘铜芯电缆	ZR-YTV-3×95+2×50mm²	m	335.25
281100376	阻燃交联聚乙烯绝缘铜芯电缆	ZR-YJV-3×120+2×70mm²	m	436.33
281100377	阻燃交联聚乙烯绝缘铜芯电缆	ZR-YJV-3×150+2×70mm²	m	508.9
281100378	阻燃交联聚乙烯绝缘铜芯电缆	ZR-YJV-3×185+2×95mm²	m	649.5
281100379	阻燃交联聚乙烯绝缘铜芯电缆	ZR-YJV-3×240+2×120mm²	m	846.5
281100380	阻燃交联聚乙烯绝缘铜芯电缆	ZR-YJV-4×25+1×16mm²	m	105.1
281100381	阻燃交联聚乙烯绝缘铜芯电缆	ZR-YJV-4×35+1×16mm²	m	137.8
281100382	阻燃交联聚乙烯绝缘铜芯电缆	ZR-YJV-4×50+1×25mm²	m	190.5

281100383	阻燃交联聚乙烯绝缘铜芯电缆	ZR-YTV-4×70+1×35mm²	m	272.2
281100384	阻燃交联聚乙烯绝缘铜芯电缆	ZR-YJV-4×95+1×50mm²	m	375.1
281100385	阻燃交联聚乙烯绝缘铜芯电缆	ZR-YJV-4×120+1×70mm²	m	480.3
281100386	阻燃交联聚乙烯绝缘铜芯电缆	ZR-YJV-4×150+1×70mm²	m	574.1
281100387	阻燃交联聚乙烯绝缘铜芯电缆	ZR-YJV-4×185+1×95mm²	m	728.9
281100388	阻燃交联聚乙烯绝缘铜芯电缆	ZR-YJV-4×240+1×120mm²	m	953.8
281100389	耐火交联聚乙烯绝缘铜芯电缆	NH-YJV-3×2.5mm²	m	8.95
281100390	耐火交联聚乙烯绝缘铜芯电缆	NH-YJV-3×4mm²	m	14.7
281100391	耐火交联聚乙烯绝缘铜芯电缆	NH-YJV-3×6mm²	m	20.5
281100392	耐火交联聚乙烯绝缘铜芯电缆	NH-YJV-3×50mm²	m	128.9
281100393	耐火交联聚乙烯绝缘铜芯电缆	NH-YJV-3×70mm²	m	187.8
281100394	耐火交联聚乙烯绝缘铜芯电缆	NH-YJV-3×95mm²	m	257.6
281100395	耐火交联聚乙烯绝缘铜芯电缆	NH-YJV-3×120mm²	m	324.4
281100396	耐火交联聚乙烯绝缘铜芯电缆	NH-YJV-3×150mm²	m	395.1
281100397	耐火交联聚乙烯绝缘铜芯电缆	NH-YJV-4×2.5mm²	m	13.6
281100398	耐火交联聚乙烯绝缘铜芯电缆	NH-YJV-4×4mm²	m	19.2
281100399	耐火交联聚乙烯绝缘铜芯电缆	NH-YJV-4×6mm²	m	26
281100400	耐火交联聚乙烯绝缘铜芯电缆	NH-YJV-4×10mm²	m	43
281100401	耐火交联聚乙烯绝缘铜芯电缆	NH-YJV-5×2.5mm²	m	15.9
281100402	耐火交联聚乙烯绝缘铜芯电缆	NH-YJV-5×4mm²	m	23.7
281100403	耐火交联聚乙烯绝缘铜芯电缆	NH-YJV-5×6mm²	m	32.8
281100404	耐火交联聚乙烯绝缘铜芯电缆	NH-YJV-5×10mm²	m	52
281100405	耐火交联聚乙烯绝缘铜芯电缆	NH-YJV-5×16mm²	m	78
281100406	耐火交联聚乙烯绝缘铜芯电缆	NH-YJV-3×25+1×16mm²	m	87
281100407	耐火交联聚乙烯绝缘铜芯电缆	NH-YJV-3×35+1×16mm²	m	114.15
281100408	耐火交联聚乙烯绝缘铜芯电缆	NH-YJV-3×50+1×25mm²	m	153.7
281100409	耐火交联聚乙烯绝缘铜芯电缆	NH-YJV-3×70+1×35mm²	m	219.25
281100410	耐火交联聚乙烯绝缘铜芯电缆	NH-YJV-3×95+1×50mm²	m	300.6
281100411	耐火交联聚乙烯绝缘铜芯电缆	NH-YJV-3×120+1×70mm²	m	383.1
281100412	耐火交联聚乙烯绝缘铜芯电缆	NH-YJV-3×150+1×70mm²	m	457.7
281100413	耐火交联聚乙烯绝缘铜芯电缆	NH-YJV-3×185+1×95mm²	m	576.5
281100414	耐火交联聚乙烯绝缘铜芯电缆	NH-YJV-3×240+1×120mm²	m	759.4
281100415	耐火交联聚乙烯绝缘铜芯电缆	NH-YJV-3×25+2×16mm²	m	101.8
281100416	耐火交联聚乙烯绝缘铜芯电缆	NH-YJV-3×35+2×16mm²	m	127.7
281100417	耐火交联聚乙烯绝缘铜芯电缆	NH-YJV-3×50+2×25mm²	m	177.5
281100418	耐火交联聚乙烯绝缘铜芯电缆	NH-YJV-3×70+2×35mm²	m	249.8
281100419	耐火交联聚乙烯绝缘铜芯电缆	NH-YJV-3×95+2×50mm²	m	341.5
281100420	耐火交联聚乙烯绝缘铜芯电缆	NH-YJV-3×120+2×70mm²	m	447.5

281100421	耐火交联聚乙烯绝缘铜芯电缆	NH-YJV-3×150+2×70mm²	m	518.68
281100422	耐火交联聚乙烯绝缘铜芯电缆	NH-YJV-3×185+2×95mm²	m	668.1
281100423	耐火交联聚乙烯绝缘铜芯电缆	NH-YJV-3×240+2×120mm²	m	865.6
281100424	耐火交联聚乙烯绝缘铜芯电缆	NH-YJV-4×25+1×16mm²	m	109.7
281100425	耐火交联聚乙烯绝缘铜芯电缆	NH-YJV-4×35+1×16mm²	m	142.4
281100426	耐火交联聚乙烯绝缘铜芯电缆	NH-YJV-4×50+1×25mm²	m	195.55
281100427	耐火交联聚乙烯绝缘铜芯电缆	NH-YJV-4×70+1×35mm²	m	278.1
281100428	耐火交联聚乙烯绝缘铜芯电缆	NH-YJV-4×95+1×50mm²	m	382.4
281100429	耐火交联聚乙烯绝缘铜芯电缆	NH-YJV-4×120+1×70mm²	m	489.1
281100430	耐火交联聚乙烯绝缘铜芯电缆	NH-YJV-4×150+1×70mm²	m	588.1
281100431	耐火交联聚乙烯绝缘铜芯电缆	NH-YJV-4×185+1×95mm²	m	745.5
281100432	耐火交联聚乙烯绝缘铜芯电缆	NH-YJV-4×240+1×120mm²	m	971.2
281401301	铜芯聚氯乙烯绝缘聚氯乙烯护套控制电缆	KVV-2×1.5mm²	m	3.75
281401302	铜芯聚氯乙烯绝缘聚氯乙烯护套控制电缆	KVV-3×1.5mm²	m	4.91
281401303	铜芯聚氯乙烯绝缘聚氯乙烯护套控制电缆	KVV-4×1.5mm²	m	6.55
281401304	铜芯聚氯乙烯绝缘聚氯乙烯护套控制电缆	KVV-5×1.5mm²	m	7.8
281401305	铜芯聚氯乙烯绝缘聚氯乙烯护套控制电缆	KVV-6×1.5mm²	m	9.35
281401306	铜芯聚氯乙烯绝缘聚氯乙烯护套控制电缆	KVV-10×1.5mm²	m	15.85
281401307	铜芯聚氯乙烯绝缘聚氯乙烯护套控制电缆	KVV-14×1.5mm²	m	22.8
281401308	铜芯聚氯乙烯绝缘聚氯乙烯护套控制软电缆	KVVR-2×2.5mm²	m	5.85
281401309	耐火聚氯乙烯绝缘铜芯控制电缆	NH-KVV-12×1.5mm²	m	23.76
282303301	市话通信电缆	HYA5×2×0.7,阻燃型	m	3.99
282501301	测温光纤	铠装 单芯φ4.0	m	6.15
282501302	单模光纤	4 芯光纤阻燃型	m	3.12
282501303	单模光纤	12 芯光纤阻燃型	m	4.1
282501304	单模光纤	4 芯光纤阻燃型铠装	m	4.33
282501305	单模光纤	室内 4 芯低烟无卤阻燃型	m	2.6
282501306	单模光纤	室内 6 芯低烟无卤阻燃型	m	3.35
282501307	单模光纤	室内 8 芯低烟无卤阻燃型	m	3.85
282501308	单模光纤	室内 12 芯低烟无卤阻燃型	m	4.15
282501309	单模光纤	室内 24 芯低烟无卤阻燃型	m	7.55
282501310	单模光纤	室内 32 芯低烟无卤阻燃型	m	10.3
282501311	单模光纤	室内 48 芯低烟无卤阻燃型	m	15.1

282501312	单模光纤	室内 72 芯低烟无卤阻燃型	m	24.02
282501313	光缆	单模 8 芯光缆阻燃型	m	3.75
282501314	光缆	单模 8 芯光缆阻燃型铠装	m	5.8
282501315	光缆	单模室内 24 芯纤芯采用 9/125umOS2	m	7.6
282501316	光缆	单模室内 4 芯纤芯采用 9/125umOS2	m	2.6
282705301	六类屏蔽双绞线	STP CAT.6	m	5.2
282705302	六类非屏蔽双绞线	UTP CAT.6	m	4.1
282705303	铜芯聚氯乙烯绝缘双绞线	RVS2×0.75mm²	m	1.95
282705304	铜芯聚氯乙烯绝缘双绞线	RVS2×1.0mm²	m	2.43
282705305	铜芯聚氯乙烯绝缘双绞线	RVS2×1.5mm²	m	3.97
282705306	铜芯聚氯乙烯绝缘双绞线	RVS2×2mm²	m	5.55
282705307	铜芯聚氯乙烯绝缘双绞线	RVS2×2.5mm²	m	5.76
282705308	铜芯聚氯乙烯绝缘双绞线	RVS2×4.0mm²	m	8.7
282705309	铜芯聚氯乙烯绝缘双绞线	RVS2×6.0mm²	m	12.52
282705310	耐火铜芯聚氯乙烯绝缘双绞线	NH-RVS-2×1.0mm²	m	2.61
282705311	耐火铜芯聚氯乙烯绝缘双绞线	NH-RVS-2×1.5mm²	m	4.25
282705312	耐火铜芯聚氯乙烯绝缘双绞线	NH-RVS-2×2.5mm²	m	6.51
282705313	屏蔽铜芯聚氯乙烯绝缘绞型连接软电线	RVSP-2×1.5mm²	m	4.2
282705314	屏蔽铜芯聚氯乙烯绝缘绞型连接软电线	RVSP-3×1.5mm	m	5.3
282705315	屏蔽铜芯聚氯乙烯绝缘绞型连接软电线	RVSP-4×1.5mm²	m	6.85
282705316	屏蔽铜芯聚氯乙烯绝缘绞型连接软电线	RVSP-5×1.5mm²	m	8.5
283101301	计算机用屏蔽电缆	DJYVP-1×2×1.5mm²	m	6.7
283101302	计算机用屏蔽电缆	DJYVP-1×5×1.5mm²	m	15.98
283101303	计算机用屏蔽电缆	DJYVP-3×2×1.5mm²	m	17.1
283101304	计算机用屏蔽电缆	DJYPVP-2×2×1.0mm²	m	9.4
283101305	计算机用屏蔽电缆	DJYPVP-3×2×1.0mm²	m	12.7
283101306	计算机用屏蔽电缆	DJYPVP-4×2×1.0mm²	m	16.1
283101307	计算机用屏蔽电缆	DJYPVP-5×2×1.0mm²	m	18.3
283101308	计算机用屏蔽电缆	DJYPVP-6×2×1.0mm²	m	21.52
283303301	计算机用屏蔽电缆	上下活扣设计,前挡板可上下翻动	个	13
284113301	低烟无卤阻燃交联聚乙烯绝缘铜芯电缆	WDZ-YJV-3×2.5mm²	m	8.2
284113302	低烟无卤阻燃交联聚乙烯绝缘铜芯电缆	WDZ-YJV-3×4mm²	m	14.1
284113303	低烟无卤阻燃交联聚乙烯绝缘	WDZ-YJV-3×6mm²	m	19.5

	铜芯电缆			
284113304	低烟无卤阻燃交联聚乙烯绝缘铜芯电缆	WDZ-YJV-3×50mm²	m	127.7
284113305	低烟无卤阻燃交联聚乙烯绝缘铜芯电缆	WDZ-YJV-3×70mm²	m	185.2
284113306	低烟无卤阻燃交联聚乙烯绝缘铜芯电缆	WDZ-YJV-3×95mm²	m	255.2
284113307	低烟无卤阻燃交联聚乙烯绝缘铜芯电缆	WDZ-YJV-3×120mm²	m	319.8
284113308	低烟无卤阻燃交联聚乙烯绝缘铜芯电缆	WDZ-YJV-3×150mm²	m	393
284113309	低烟无卤阻燃交联聚乙烯绝缘铜芯电缆	WDZ-YJV-4×2.5mm²	m	10.65
284113310	低烟无卤阻燃交联聚乙烯绝缘铜芯电缆	WDZ-YJV-4×4mm²	m	17.2
284113311	低烟无卤阻燃交联聚乙烯绝缘铜芯电缆	WDZ-YJV-4×6mm²	m	25.2
284113312	低烟无卤阻燃交联聚乙烯绝缘铜芯电缆	WDZ-YJV-4×10mm²	m	40.1
284113313	低烟无卤阻燃交联聚乙烯绝缘铜芯电缆	WDZ-YJV-5×2.5mm²	m	15.1
284113314	低烟无卤阻燃交联聚乙烯绝缘铜芯电缆	WDZ-YJV-5×4mm²	m	21.8
284113315	低烟无卤阻燃交联聚乙烯绝缘铜芯电缆	WDZ-YJV-5×6mm²	m	30.8
284113316	低烟无卤阻燃交联聚乙烯绝缘铜芯电缆	WDZ-YJV-5×10mm²	m	49.3
284113317	低烟无卤阻燃交联聚乙烯绝缘铜芯电缆	WDZ-YJV-5×16mm²	m	75.2
284113318	低烟无卤阻燃交联聚乙烯绝缘铜芯电缆	WDZ-YJV-3×25+1×16mm²	m	84.9
284113319	低烟无卤阻燃交联聚乙烯绝缘铜芯电缆	WDZ-YJV-3×35+1×16mm²	m	109.7
284113320	低烟无卤阻燃交联聚乙烯绝缘铜芯电缆	WDZ-YJV-3×50+1×25mm²	m	151.1
284113321	低烟无卤阻燃交联聚乙烯绝缘铜芯电缆	WDZ-YJV-3×70+1×35mm	m	214.5
284113322	低烟无卤阻燃交联聚乙烯绝缘铜芯电缆	WDZ-YJV-3×95+1×50mm²	m	296.8
284113323	低烟无卤阻燃交联聚乙烯绝缘铜芯电缆	WDZ-YJV-3×120+1×70mm²	m	381.1
284113324	低烟无卤阻燃交联聚乙烯绝缘铜芯电缆	WDZ-YJV-3×150+1×70mm²	m	452.5
284113325	低烟无卤阻燃交联聚乙烯绝缘铜芯电缆	WDZ-YJV-3×185+1×95mm²	m	575.5
284113326	低烟无卤阻燃交联聚乙烯绝缘铜芯电缆	WDZ-YJV-3×240+1×120mm²	m	752.1
284113327	低烟无卤阻燃交联聚乙烯绝缘铜芯电缆	WDZ-YJV-3×25+2×16mm²	m	99.3

284113328	低烟无卤阻燃交联聚乙烯绝缘铜芯电缆	WDZ-YJV-3×35+2×16mm²	m	125.1
284113329	低烟无卤阻燃交联聚乙烯绝缘铜芯电缆	WDZ-YJV-3×50+2×25mm²	m	173.2
284113330	低烟无卤阻燃交联聚乙烯绝缘铜芯电缆	WDZ-YJV-3×70+2×35mm²	m	246.5
284113331	低烟无卤阻燃交联聚乙烯绝缘铜芯电缆	WDZ-YJV-3×95+2×50mm²	m	338.4
284113332	低烟无卤阻燃交联聚乙烯绝缘铜芯电缆	WDZ-YJV-3×120+2×70mm²	m	441.2
284113333	低烟无卤阻燃交联聚乙烯绝缘铜芯电缆	WDZ-YJV-3×150+2×70mm²	m	512.5
284113334	低烟无卤阻燃交联聚乙烯绝缘铜芯电缆	WDZ-YJV-3×185+2×95mm²	m	657.7
284113335	低烟无卤阻燃交联聚乙烯绝缘铜芯电缆	WDZ-YJV-3×185+2×120mm²	m	707.2
284113336	低烟无卤阻燃交联聚乙烯绝缘铜芯电缆	WDZ-YJV-3×240+2×120mm²	m	857.4
284113337	低烟无卤阻燃交联聚乙烯绝缘铜芯电缆	WDZ-YJV-4×25+1×16mm²	m	106.5
284113338	低烟无卤阻燃交联聚乙烯绝缘铜芯电缆	WDZ-YJV-4×35+1×16mm²	m	141.2
284113339	低烟无卤阻燃交联聚乙烯绝缘铜芯电缆	WDZ-YJV-4×50+1×25mm²	m	192.5
284113340	低烟无卤阻燃交联聚乙烯绝缘铜芯电缆	WDZ-YJV-4×70+1×35mm²	m	275.8
284113341	低烟无卤阻燃交联聚乙烯绝缘铜芯电缆	WDZ-YJV-4×95+1×50mm²	m	378.5
284113342	低烟无卤阻燃交联聚乙烯绝缘铜芯电缆	WDZ-YJV-4×120+1×70mm²	m	487.6
284113343	低烟无卤阻燃交联聚乙烯绝缘铜芯电缆	WDZ-YJV-4×150+1×70mm²	m	582.2
284113344	低烟无卤阻燃交联聚乙烯绝缘铜芯电缆	WDZ-YJV-4×185+1×95mm²	m	738.7
284113345	低烟无卤阻燃交联聚乙烯绝缘铜芯电缆	WDZ-YJV-4×240+1×120mm²	m	965.8
284113346	低烟无卤阻燃耐火交联聚乙烯绝缘铜芯电缆	WDZN-YJV-3×2.5mm²	m	9.35
284113347	低烟无卤阻燃耐火交联聚乙烯绝缘铜芯电缆	WDZN-YJV-3×4mm²	m	15.24
284113348	低烟无卤阻燃耐火交联聚乙烯绝缘铜芯电缆	WDZN-YJV-3×6mm²	m	20.55
284113349	低烟无卤阻燃耐火交联聚乙烯绝缘铜芯电缆	WDZN-YJV-3×50mm²	m	128.9
284113350	低烟无卤阻燃耐火交联聚乙烯绝缘铜芯电缆	WDZN-YJV-3×70mm²	m	183.1
284113351	低烟无卤阻燃耐火交联聚乙烯绝缘铜芯电缆	WDZN-YJV-3×95mm²	m	253.5
284113352	低烟无卤阻燃耐火交联聚乙烯绝缘铜芯电缆	WDZN-YJV-3×120mm²	m	318.5

284113353	低烟无卤阻燃耐火交联聚乙烯绝缘铜芯电缆	WDZN-YJV-3×150mm²	m	389.9
284113354	低烟无卤阻燃耐火交联聚乙烯绝缘铜芯电缆	WDZN-YJV-4×2.5mm²	m	12.6
284113355	低烟无卤阻燃耐火交联聚乙烯绝缘铜芯电缆	WDZN-YJV-4×4mm²	m	17.5
284113356	低烟无卤阻燃耐火交联聚乙烯绝缘铜芯电缆	WDZN-YJV-4×6mm²	m	25.1
284113357	低烟无卤阻燃耐火交联聚乙烯绝缘铜芯电缆	WDZN-YJV-4×10mm²	m	39.7
284113358	低烟无卤阻燃耐火交联聚乙烯绝缘铜芯电缆	WDZN-YJV-5×2.5mm²	m	13.7
284113359	低烟无卤阻燃耐火交联聚乙烯绝缘铜芯电缆	WDZN-YJV-5×4mm²	m	21.5
284113360	低烟无卤阻燃耐火交联聚乙烯绝缘铜芯电缆	WDZN-YJV-5×6mm²	m	30.8
284113361	低烟无卤阻燃耐火交联聚乙烯绝缘铜芯电缆	WDZN-YJV-5×10mm²	m	49.5
284113362	低烟无卤阻燃耐火交联聚乙烯绝缘铜芯电缆	WDZN-YJV-5×16mm²	m	75.8
284113363	低烟无卤阻燃耐火交联聚乙烯绝缘铜芯电缆	WDZN-YJV-3×25+1×16mm²	m	85.2
284113364	低烟无卤阻燃耐火交联聚乙烯绝缘铜芯电缆	WDZN-YJV-3×35+1×16mm²	m	111.2
284113365	低烟无卤阻燃耐火交联聚乙烯绝缘铜芯电缆	WDZN-YJV-3×50+1×25mm²	m	153.1
284113366	低烟无卤阻燃耐火交联聚乙烯绝缘铜芯电缆	WDZN-YJV-3×70+1×35mm²	m	216.5
284113367	低烟无卤阻燃耐火交联聚乙烯绝缘铜芯电缆	WDZN-YJV-3×95+1×50mm²	m	298.5
284113368	低烟无卤阻燃耐火交联聚乙烯绝缘铜芯电缆	WDZN-YJV-3×120+1×70mm²	m	382.2
284113369	低烟无卤阻燃耐火交联聚乙烯绝缘铜芯电缆	WDZN-YJV-3×150+1×70mm²	m	455.6
284113370	低烟无卤阻燃耐火交联聚乙烯绝缘铜芯电缆	WDZN-YJV-3×185+1×95mm²	m	575.8
284113371	低烟无卤阳燃耐火交联聚乙烯绝缘铜芯电级	WDZN-YJV-3×240+1×120mm²	m	756.5
284113372	低烟无卤阻燃耐火交联聚乙烯绝缘铜芯电缆	WDZN-YJV-3×25+2×16mm²	m	99
284113373	低烟无卤阻燃耐火交联聚乙烯绝缘铜芯电缆	WDZN-YJV-3×35+2×16mm²	m	126.5
284113374	低烟无卤阻燃耐火交联聚乙烯绝缘铜芯电缆	WDZN-YJV-3×50+2×25mm²	m	173.2
284113375	低烟无卤阻燃耐火交联聚乙烯绝缘铜芯电缆	WDZN-YJV-3×70+2×35mm²	m	246.5
284113376	低烟无卤阻燃耐火交联聚乙烯绝缘铜芯电缆	WDZN-YJV-3×95+2×50mm²	m	335.8
284113377	低烟无卤阻燃耐火交联聚乙烯绝缘铜芯电缆	WDZN-YJV-3×120+2×70mm²	m	439.2

284113378	低烟无卤阻燃耐火交联聚乙烯绝缘铜芯电缆	WDZN-YJV-3×150+2×70mm²	m	512.4
284113379	低烟无卤阻燃耐火交联聚乙烯绝缘铜芯电缆	WDZN-YJV-3×185+2×95mm²	m	658.5
284113380	低烟无卤阻燃耐火交联聚乙烯绝缘铜芯电缆	WDZN-YJV-3×240+2×120mm²	m	855.2
284113381	低烟无卤阻燃耐火交联聚乙烯绝缘铜芯电缆	WDZN-YJV-4×25+1×16mm²	m	107.5
284113382	低烟无卤阻燃耐火交联聚乙烯绝缘铜芯电缆	WDZN-YJV-4×35+1×16mm²	m	141.5
284113383	低烟无卤阻燃耐火交联聚乙烯绝缘铜芯电缆	WDZN-YJV-4×50+1×25mm²	m	193.6
284113384	低烟无卤阻燃耐火交联聚乙烯绝缘铜芯电缆	WDZN-YJV-4×70+1×35mm²	m	275.5
284113385	低烟无卤阻燃耐火交联聚乙烯绝缘铜芯电缆	WDZN-YJV-4×95+1×50mm²	m	379.2
284113386	低烟无卤阻燃耐火交联聚乙烯绝缘铜芯电缆	WDZN-YJV-4×120+1×70mm²	m	485.6
284113387	低烟无卤阻燃耐火交联聚乙烯绝缘铜芯电缆	WDZN-YJV-4×150+1×70mm²	m	583.5
284113388	低烟无卤阻燃耐火交联聚乙烯绝缘铜芯电缆	WDZN-YJV-4×185+1×95mm²	m	735.1
284113389	低烟无卤阻燃耐火交联聚乙烯绝缘铜芯电缆	WDZN-YJV-4×240+1×120mm²	m	961.5
284113390	低烟无卤阻燃交联铜芯电缆	WDZ-YJY-3×2.5mm²	m	8.59
284113391	低烟无卤阻燃交联铜芯电缆	WDZ-YJY-3×4mm²	m	13.85
284113392	低烟无卤阻燃交联铜芯电缆	WDZ-YJY-3×6mm²	m	19.52
284113393	低烟无卤阻燃交联铜芯电缆	WDZ-YJY-3×50mm²	m	127.2
284113394	低烟无卤阻燃交联铜芯电缆	WDZ-YJY-3×70mm²	m	183.55
284113395	低烟无卤阻燃交联铜芯电缆	WDZ-YJY-3×95mm²	m	253.5
284113396	低烟无卤阻燃交联铜芯电缆	WDZ-YJY-3×120mm²	m	317.85
284113397	低烟无卤阻燃交联铜芯电缆	WDZ-YJY-3×150mm²	m	388.8
284113398	低烟无卤阻燃交联铜芯电缆	WDZ-YJY-4×2.5mm²	m	11.2
284113399	低烟无卤阻燃交联铜芯电缆	WDZ-YJY-4×4mm²	m	17.5
284113400	低烟无卤阻燃交联铜芯电缆	WDZ-YJY-4×6mm²	m	25.2
284113401	低烟无卤阻燃交联铜芯电缆	WDZ-YJY-4×10mm²	m	41.5
284113402	交联低烟无卤阻燃铜芯电缆	WDZ-YJY-5×2.5mm²	m	14.3
284113403	交联低烟无卤阻燃铜芯电缆	WDZ-YJY-5×4mm²	m	22.14
284113404	交联低烟无卤阻燃铜芯电缆	WDZ-YJY-5×6mm²	m	31.2
284113405	交联低烟无卤阻燃铜芯电缆	WDZ-YJY-5×10mm²	m	49.4
284113406	交联低烟无卤阻燃铜芯电缆	WDZ-YJY-5×16mm²	m	75.6
284113407	低烟无卤阻燃交联铜芯电缆	WDZ-YJY-3×25+1×16mm²	m	85.2
284113408	低烟无卤阻燃交联铜芯电缆	WDZ-YJY-3×35+1×16mm²	m	109.85
284113409	低烟无卤阻燃交联铜芯电缆	WDZ-YJY-3×50+1×25mm²	m	150.58

284113410	低烟无卤阻燃交联铜芯电缆	WDZ-YJY-3×70+1×35mm²	m	215.45
284113411	低烟无卤阻燃交联铜芯电缆	WDZ-YJY-3×95+1×50mm²	m	295.4
284113412	低烟无卤阻燃交联铜芯电缆	WDZ-YJY-3×120+1×70mm²	m	381.5
284113413	低烟无卤阻燃交联铜芯电缆	WDZ-YJY-3×150+1×70mm²	m	450.8
284113414	低烟无卤阻燃交联铜芯电缆	WDZ-YJY-3×185+1×95mm²	m	575.5
284113415	低烟无卤阻燃交联铜芯电缆	WDZ-YJY-3×240+1×120mm²	m	753.2
284113416	低烟无卤阻燃交联铜芯电缆	WDZ-YJY-3×25+2×16mm²	m	99.5
284113417	低烟无卤阻燃交联铜芯电缆	WDZ-YJY-3×35+2×16mm²	m	124.5
284113418	低烟无卤阻燃交联铜芯电缆	WDZ-YJY-3×50+2×25mm²	m	175.2
284113419	低烟无卤阻燃交联铜芯电缆	WDZ-YJY-3×70+2×35mm²	m	246.2
284113420	低烟无卤阻燃交联铜芯电缆	WDZ-YJY-3×95+2×50mm²	m	336.5
284113421	低烟无卤阻燃交联铜芯电缆	WDZ-YJY-3×120+2×70mm²	m	441.5
284113422	低烟无卤阻燃交联铜芯电缆	WDZ-YJY-3×150+2×70mm²	m	509.5
284113423	低烟无卤阻燃交联铜芯电缆	WDZ-YJY-3×185+2×95mm²	m	653.8
284113424	低烟无卤阻燃交联铜芯电缆	WDZ-YJY-3×240+2×120mm²	m	852.2
284113425	低烟无卤阻燃交联铜芯电缆	WDZ-YJY-4×25+1×16mm²	m	105.2
284113426	低烟无卤阻燃交联铜芯电缆	WDZ-YJY-4×35+1×16mm²	m	139.3
284113427	低烟无卤阻燃交联铜芯电缆	WDZ-YJY-4×50+1×25mm²	m	191.5
284113428	低烟无卤阻燃交联铜芯电缆	WDZ-YJY-4×70+1×35mm²	m	273.8
284113429	低烟无卤阻燃交联铜芯电缆	WDZ-YJY-4×95+1×50mm²	m	378.5
284113430	低烟无卤阻燃交联铜芯电缆	WDZ-YJY-4×120+1×70mm²	m	485.2
284113431	低烟无卤阻燃交联铜芯电缆	WDZ-YJY-4×150+1×70mm²	m	579.5
284113432	低烟无卤阻燃交联铜芯电缆	WDZ-YJY-4×185+1×95mm²	m	732.6
284113433	低烟无卤阻燃交联铜芯电缆	WDZ-YJY-4×240+1×120mm²	m	959.4
284113434	低烟无卤阻燃交联耐火铜芯电缆	WDZN-YJY-3×2.5mm²	m	9.35
284113435	低烟无卤阻燃交联耐火铜芯电缆	WDZN-YJY-3×4mm²	m	15.45
284113436	低烟无卤阻燃交联耐火铜芯电缆	WDZN-YJY-3×6mm²	m	21.5
284113437	低烟无卤阻燃交联耐火铜芯电缆	WDZN-YJY-3×50mm²	m	128.4
284113438	低烟无卤阻燃交联耐火铜芯电缆	WDZN-YJY-3×70mm	m	185.33
284113439	低烟无卤阻燃交联耐火铜芯电缆	WDZN-YJY-3×95mm²	m	254.58
284113440	低烟无卤阻燃交联耐火铜芯电缆	WDZN-YJY-3×120mm²	m	317.35
284113441	低烟无卤阻燃交联耐火铜芯电缆	WDZN-YJY-3×150mm²	m	390.56
284113442	低烟无卤阻燃交联耐火铜芯电缆	WDZN-YJY-4×2.5mm²	m	11.5

284113443	低烟无卤阻燃交联耐火铜芯电缆	WDZN-YJY-4×4mm²	m	17.52
284113444	低烟无卤阻燃交联耐火铜芯电缆	WDZN-YJY-4×6mm²	m	24.98
284113445	低烟无卤阻燃交联耐火铜芯电缆	WDZN-YJY-4×10mm²	m	39.52
284113446	低烟无卤阻燃交联耐火铜芯电缆	WDZN-YJY-5×2.5mm²	m	15.12
284113447	低烟无卤阻燃交联耐火铜芯电缆	WDZN-YJY-5×4mm²	m	22.68
284113448	低烟无卤阻燃交联耐火铜芯电缆	WDZN-YJY-5×6mm²	m	30.85
284113449	低烟无卤阻燃交联耐火铜芯电缆	WDZN-YJY-5×10mm²	m	48.58
284113450	低烟无卤阻燃交联耐火铜芯电缆	WDZN-YJY-5×16mm²	m	76.2
284113451	低烟无卤阻燃交联耐火铜芯电缆	WDZN-YJY-3×25+1×16mm²	m	86.2
284113452	低烟无卤阻燃交联耐火铜芯电缆	WDZN-YJY-3×35+1×16mm²	m	114.24
284113453	低烟无卤阻燃交联耐火铜芯电缆	WDZN-YJY-3×50+1×25mm²	m	153.45
284113454	低烟无卤阻燃交联耐火铜芯电缆	WDZN-YJY-3×70+1×35mm²	m	217.23
284113455	低烟无卤阻燃交联耐火铜芯电缆	WDZN-YJY-3×95+1×50mm²	m	299.8
284113456	低烟无卤阻燃交联耐火铜芯电缆	WDZN-YJY-3×120+1×70mm²	m	384.5
284113457	低烟无卤阻燃交联耐火铜芯电缆	WDZN-YJY-3×150+1×70mm²	m	453.8
284113458	低烟无卤阻燃交联耐火铜芯电缆	WDZN-YJY-3×185+1×95mm²	m	578.52
284113459	低烟无卤阻燃交联耐火铜芯电缆	WDZN-YJY-3×240+1×120mm²	m	755.35
284113460	低烟无卤阻燃交联耐火铜芯电缆	WDZN-YJY-3×25+2×16mm²	m	99.58
284113461	低烟无卤阻燃交联耐火铜芯电缆	WDZN-YJY-3×35+2×16mm²	m	126.43
284113462	低烟无卤阻燃交联耐火铜芯电缆	WDZN-YJY-3×50+2×25mm²	m	175.56
284113463	低烟无卤阻燃交联耐火铜芯电缆	WDZN-YJY-3×70+2×35mm²	m	246.52
284113464	低烟无卤阻燃交联耐火铜芯电缆	WDZN-YJY-3×95+2×50mm²	m	338.43
284113465	低烟无卤阻燃交联耐火铜芯电缆	WDZN-YJY-3×120+2×70mm²	m	442.22
284113466	低烟无卤阻燃交联耐火铜芯电缆	WDZN-YJY-3×150+2×70mm²	m	513.24
284113467	低烟无卤阻燃交联耐火铜芯电缆	WDZN-YJY-3×185+2×95mm²	m	654.53

284113468	低烟无卤阻燃交联耐火铜芯电缆	WDZN-YJY-3×240+2×120mm²	m	853.85
284113469	低烟无卤阻燃交联耐火铜芯电缆	WDZN-YJY-4×25+1×16mm²	m	106.52
284113470	低烟无卤阻燃交联耐火铜芯电缆	WDZN-YJY-4×35+1×16mm²	m	143.25
284113471	低烟无卤阻燃交联耐火铜芯电缆	WDZN-YJY-4×50+1×25mm²	m	193.57
284113472	低烟无卤阻燃交联耐火铜芯电缆	WDZN-YJY-4×70+1×35mm²	m	274.46
284113473	低烟无卤阻燃交联耐火铜芯电缆	WDZN-YJY-4×95+1×50mm²	m	377.52
284113474	低烟无卤阻燃交联耐火铜芯电缆	WDZN-YJY-4×120+1×70mm²	m	484.55
284113475	低烟无卤阻燃交联耐火铜芯电缆	WDZN-YJY-4×150+1×70mm²	m	582.5
284113476	低烟无卤阻燃交联耐火铜芯电缆	WDZN-YJY-4×185+1×95mm²	m	735.2
284113477	低烟无卤阻燃交联耐火铜芯电缆	WDZN-YJY-4×240+1×120mm²	m	961.2
284113478	铠装交联低烟无卤阻燃铜芯电缆	WDZ-YJY23-4×50mm²	m	188.86
284113479	铠装交联低烟无卤阻燃铜芯电缆	WDZ-YJY23-4×95mm²	m	378.68
284113480	铠装交联低烟无卤阻燃铜芯电缆	WDZ-YJY23-4×150mm²	m	584.52
284113481	铠装交联低烟无卤阴燃铜芯电缆	WDZ-YJY23-4×185mm²	m	732.11
284113482	阻燃聚氯乙烯绝缘双绞线	WDZ-RVS-2×1.5mm²	m	3.76
284113483	阻燃聚氯乙烯绝缘双绞线	WDZ-RVS-2×2.5 mm2	m	5.98
284113484	阻燃聚氯乙烯绝缘屏蔽双绞线	WDZ-RVSP-2×1.0 mm²	m	4.88
284113485	阻燃聚氯乙烯绝缘屏蔽双绞线	WDZ-RVSP-2×1.5 mm²	m	5.96
284113486	阻燃聚氯乙烯绝缘屏蔽双绞线	WDZ-RVSP-4×1.0 mm²	m	7.38
284113487	阻燃聚氯乙烯屏蔽多芯护套软导线	WDZ-RVVP-2×1.0 mm²	m	4.89
284113488	阻燃聚氯乙烯屏蔽多芯护套软导线	WDZ-RVVP-4×1.0 mm²	m	7.35
284113489	阻燃铜芯聚氯乙烯绝缘聚氯乙烯护套屏蔽双绞软导线	WDZ-RVVSP-2×1.0 mm²	m	4.88
284113490	阻燃铜芯聚氯乙烯绝缘聚氯乙烯护套屏蔽双绞软导线	WDZ-RVVSP-2×1.5 mm²	m	5.99
284113491	阻燃绝缘绞型软电线	WDZ-RYS-2×1.5 mm²	m	3.78
284113492	阻燃绝缘绞型软电线	WDZ-RYS-2×2.5 mm²	m	6.12
284113493	阻燃低烟无卤交联聚乙烯绝缘铜芯预分支电缆	YDFN-WDZ-YJ(F)E-4×25+1×16mm	m	115
284113494	阻燃低烟无卤交联聚乙烯绝缘铜芯预分支电缆	YDFN-WDZ-YJ(F)E-4×185+1×95mm	m	775.56

284115301	柔性矿物绝缘电缆	BTTRZ-5×4	m	33.5
284115302	柔性矿物绝缘电缆	BTTRZ-5×6	m	45.3
284115303	柔性矿物绝缘电缆	BTTRZ-5×10	m	65.65
284115304	柔性矿物绝缘电缆	BTTRZ-5×16	m	102.5
284115305	柔性矿物绝缘电缆	BTTRZ-3×35+2×16	m	171.5
284115306	柔性矿物绝缘电缆	BTTRZ-3×50+2×25	m	232.1
284115307	柔性矿物绝缘电缆	BTTRZ-3×95+2×50	m	461.2
284115308	柔性矿物绝缘电缆	BTTRZ-3×185+2×95	m	842.3
284115309	柔性矿物绝缘电缆	BTTRZ-4×50+1×25	m	248.8
284115310	柔性矿物绝缘电缆	BTTRZ-4×95+1×50	m	482.54
284115311	柔性矿物绝缘电缆	NG-A(BTLY)-5×10	m	88.58
284115312	柔性矿物绝缘电缆	NG-A(BTLY)-5×16	m	99.52
284115313	柔性矿物绝缘电缆	NG-A(BTLY)-3×150+2×70	m	603.57
284115314	柔性矿物绝缘电缆	NG-A(BTLY)-3×185+2×95	m	759.5
284115315	柔性矿物绝缘电缆	NG-A(BTLY)-3×240+2×120	m	978.2
284305301	光纤跳线	2~4 米单模光纤跳线	条	30.5
284305302	数据跳线	六类非屏蔽型，长度 50cm	条	17.2
电气线路敷设材料				
编码	**名称**	**规格型号**	**单位**	**价格**
290101301	钢制喷塑槽式桥架	50×50	m	19.80
290101302	钢制喷塑槽式桥架	100×50	m	23.71
290101303	钢制喷塑槽式桥架	100×100	m	32.56
290101304	钢制喷塑槽式桥架	150×100	m	38.40
290101305	钢制喷塑槽式桥架	200×100	m	53.20
290101306	钢制喷塑槽式桥架	300×100	m	71.50
290101307	钢制喷塑槽式桥架	300×150	m	77.90
290101308	钢制喷塑槽式桥架	300×200	m	82.60
290101309	钢制喷塑槽式桥架	400×100	m	95.55
290101310	钢制喷塑槽式桥架	400×200	m	121.80
290101311	钢制喷塑槽式桥架	500×150	m	133.20
290101312	钢制喷塑槽式桥架	500×200	m	142.68
290101313	钢制喷塑槽式桥架	600×150	m	187.60
290101314	钢制喷塑槽式桥架	600×200	m	198.56
290101315	钢制喷塑槽式桥架	800×200	m	248.60
290101316	钢制喷塑槽式桥架	1000×200	m	346.50
290101317	钢制防火喷塑槽式桥架	50×50	m	21.80
290101318	钢制防火喷塑槽式桥架	100×50	m	25.10

290101319	钢制防火喷塑槽式桥架	100×100	m	36.20
290101320	钢制防火喷塑槽式桥架	150×100	m	40.98
290101321	钢制防火喷塑槽式桥架	200×100	m	55.68
290101322	钢制防火喷塑槽式桥架	300×100	m	75.60
290101323	钢制防火喷塑槽式桥架	300×150	m	81.30
290101324	钢制防火喷塑槽式桥架	300×200	m	83.68
290101325	钢制防火喷塑槽式桥架	400×100	m	103.60
290101326	钢制防火喷塑槽式桥架	400×200	m	120.50
290101327	钢制防火喷塑槽式桥架	500×150	m	129.68
290101328	钢制防火喷塑槽式桥架	500×200	m	140.60
290101329	钢制防火喷塑槽式桥架	600×150	m	186.70
290101330	钢制防火喷塑槽式桥架	600×200	m	203.56
290101331	钢制防火喷塑槽式桥架	800×200	m	255.60
290101332	钢制防火喷塑槽式桥架	1000×200	m	341.90
290101333	热镀锌槽式桥架	50×50	m	33.10
290101334	热镀锌槽式桥架	100×50	m	42.50
290101335	热镀锌槽式桥架	100×100	m	56.20
290101336	热镀锌槽式桥架	150×100	m	66.80
290101337	热镀锌槽式桥架	200×100	m	82.40
290101338	热镀锌槽式桥架	300×100	m	98.20
290101339	热镀锌槽式桥架	300×150	m	108.25
290101340	热镀锌槽式桥架	300×200	m	122.20
290101341	热镀锌槽式桥架	400×100	m	145.70
290101342	热镀锌槽式桥架	400×200	m	178.60
290101343	热镀锌槽式桥架	500×200	m	195.80
290101344	热镀锌槽式桥架	500×150	m	185.20
290101345	热镀锌槽式桥架	600×150	m	279.30
290101346	热镀锌槽式桥架	600×200	m	301.50
290101347	热镀锌槽式桥架	800×200	m	358.50
290101348	热镀锌槽式桥架	1000×200	m	451.20
290103301	铝合金槽式桥架	100×50	m	38.80
290103302	铝合金槽式桥架	200×100	m	85.20
290103303	铝合金槽式桥架	300×100	m	122.80
290103304	铝合金槽式桥架	300×150	m	140.20
290103305	铝合金槽式桥架	300×200	m	153.20
290103306	铝合金槽式桥架	400×100	m	185.52
290103307	铝合金槽式桥架	400×150	m	203.50
290103308	铝合金槽式桥架	400×200	m	230.70

290103309	铝合金槽式桥架	500×100	m	225.60
290103310	铝合金槽式桥架	500×150	m	248.50
290103311	铝合金槽式桥架	600×200	m	338.00
290103312	铝合金槽式桥架	600×150	m	310.60
290103313	铝合金槽式桥架	800×150	m	415.50
290103314	铝合金槽式桥架	800×200	m	480.20
290103315	铝合金槽式桥架	1000×200	m	563.00
290103316	铝合金梯式桥架	500×200	m	254.15
290107301	不锈钢槽式桥架	50×50	m	50.65
290107302	不锈钢槽式桥架	100×50	m	73.35
290107303	不锈钢槽式桥架	150×100	m	111.00
290107304	不锈钢槽式桥架	200×150	m	168.00
290107305	不锈钢槽式桥架	300×150	m	226.00
290300301	金属线槽	MR150x50	m	42.00
290300302	金属线槽	MR200x100	m	55.20
290309301	难燃 PVC 电线槽	60×40 重型	m	6.60
290309302	难燃 PVC 电线槽	80×40 重型	m	11.10
290309303	难燃 PVC 电线槽	100×40 重型	m	19.10
290500301	低压母线槽	I-LINE 1250A	m	2836.00
290500302	低压母线槽	I-LINE 1600A	m	3958.00
290500303	低压母线槽	I-LINE 2000A	m	4633.00
290505301	母线分线箱	630A	台	1131.00
290505302	母线分线箱	1000A	台	1355.00
290505303	母线分线箱	1250A	台	1579.00
290505304	母线分线箱	2000A	台	1865.00
290607301	双面镀锌电线管	KBG-II G16 16×1mm	m	5.10
290607302	双面镀锌电线管	KBG-II G20 20×1mm	m	5.50
290607303	双面镀锌电线管	KBG-II G25 25×1mm	m	7.05
290607304	双面镀锌电线管	KBG-II G32 32×1.2mm	m	9.18
290607305	双面镀锌电线管	KBG-II G40 40×1.5mm	m	11.82
290609301	双面镀锌电线管	JDG Φ20×1.6mm	m	5.50
290609302	双面镀锌电线管	JDG Φ25×1.6mm	m	7.25
290609303	双面镀锌电线管	JDG Φ32×1.6mm	m	10.20
290609304	双面镀锌电线管	JDG Φ40×1.6mm	m	12.20
290611301	PVC 阻燃电线管	Φ16 重型	m	2.80
290611302	PVC 阻燃电线管	Φ20 重型	m	3.50
290611303	PVC 阻燃电线管	Φ25 重型	m	4.65
290611304	PVC 阻燃电线管	Φ32 重型	m	7.41

290611305	PVC 阻燃电线管	Φ40 重型	m	8.35
290613301	PVC-U 七孔梅花电线管	De110	m	22.50
290613302	PVC-U 双壁波纹电缆管	De110×5.5mm	m	18.86
290619301	MPP 电力电缆保护管	Φ110×6	m	28.15
290619302	MPP 电力电缆保护管	Φ110×7	m	36.10
290619303	MPP 电力电缆保护管	Φ160×10	m	66.40
290619304	MPP 电力电缆保护管	Φ200×14	m	105.50
290661301	金属软管活接头	DN25	套	6.30
290661302	金属软管活接头	DN40	套	7.80
290661303	金属软管活接头	DN50	套	13.40
290661304	防爆金属软管活接头	DN25	套	22.50
290661305	防爆金属软管活接头	DN40	套	41.60
290661306	防爆金属软管活接头	DN50	套	56.30
291101301	塑料接线盒	86 型	个	1.80
291109301	钢制接线盒	86 型	个	2.60
291109302	钢制开关盒	86H60 75×75×60	个	3.71
291109303	钢制开关盒	86H60 75×135×60	个	5.10
291113301	光纤终端盒	含 4 口光纤适配器、尾纤、跳线	套	90.65
弱电及信息类器材				
编码	**名称**	**规格型号**	**单位**	**价格**
300705301	单门门禁控制器		套	1315.00
300705302	2 门门禁控制器		套	1852.00
300705303	防火门控制器	GST-FH-N8001	台	180.50
300711301	开门按钮	PK-036	只	41.00
300799301	门禁成套设备	门禁读卡器，出门按钮,门磁力电锁等，IP65	套	1120.00
301101301	车行道信息屏	LEDP10 室外显示屏,1.44m×0.8m，红绿双基色显示	套	1685.00
302701301	24 口网络配线架	配跳线	台	615.00
302701302	100 对 110 配线架	每行可端接 100 对线缆,可端接 23 到 26 线规的线缆	个	245.00
302707301	机房总光纤配线箱	360 芯，2260×600×600，配跳线及尾纤	台	7722.00
302707302	网络机柜	机柜高度均为 42U。宽 600*深 600*高 2050，PDU 输入接口	台	3025.00
302707303	列头柜设备机柜	800*800*2000；前后网孔门，黑色；配 3 个设备托盘；顶部带风扇单元	台	3875.00
302709301	机架式 12 口光纤配线架	配跳线及尾纤	台	144.00

302709302	机架式 24 口光纤配线架	配跳线及尾纤	台	245.00
302709303	机架式 48 口光纤配线架	配跳线及尾纤	台	462.00
302717301	千兆光模块	千兆 LC 接口单模模块	个	180.20
302717302	万兆光模块	万兆 LC 接口单模模块	个	358.60
302727301	LC 单模光纤尾纤	芯直径:9/125μm	根	18.60
303901301	智能照明专用模块	8 路	个	322.00
303901302	智能照明专用总线电源模块		个	240.60
303903301	智能照明控制器	4 路 20A	个	2119.00
园林绿化				
编码	名称	规格型号	单位	价格
322900701	雪松	H:1.5m	株	73.00
322900702	雪松	H:2m	株	115.00
322900703	雪松	H:3m	株	260.00
322900704	雪松	H:4m	株	580.00
322900705	雪松	H:5m	株	1230.00
322900706	雪松	H:6m	株	1860.00
322900707	雪松	H:8m	株	2860.00
322900708	雪松	H:10m	株	4800.00
322900709	白皮松	H:1.5m	株	190.00
322900710	白皮松	H:2m	株	400.00
322900711	白皮松	H:2.5m	株	750.00
322900712	白皮松	H:3m	株	1200.00
322900713	白皮松	H:4m	株	2500.00
322900714	白皮松	H:5.5m	株	7100.00
322900715	白皮松	H:6m	株	9450.00
322900716	华山松	H:1.5m	株	190.00
322900717	华山松	H:2m	株	351.00
322900718	华山松	H:2.5m	株	500.00
322900719	华山松	H:3m	株	710.00
322900720	油松	Φ10cm	株	900.00
322900721	油松	Φ12cm	株	1430.00
322900722	油松	Φ15cm	株	2360.00
322900723	油松	Φ20cm	株	5260.00
322900724	蜀桧	H:2m	株	100.00
322900725	蜀桧	H:3m	株	190.00
322900726	蜀桧	H:4m	株	310.00
322900727	云杉	H:2m	株	240.00

322900728	云杉	H:3m	株	530.00
322900729	云杉	H:4m	株	950.00
322900730	云杉	H:7m	株	4450.00
322900731	广玉兰	Φ8cm	株	750.00
322900732	广玉兰	Φ10cm	株	1300.00
322900733	广玉兰	Φ15cm	株	2400.00
322900734	广玉兰	Φ20cm	株	4860.00
322900735	广玉兰	Φ30cm	株	11500.00
322900736	大叶女贞	Φ4cm	株	45.00
322900737	大叶女贞	Φ5cm	株	140.00
322900738	大叶女贞	Φ6cm	株	230.00
322900739	大叶女贞	Φ10cm	株	760.00
322900740	大叶女贞	Φ12cm	株	1050.00
322900741	大叶女贞	Φ15cm	株	1750.00
322900742	大叶女贞	Φ20cm	株	3400.00
322900743	大叶女贞	Φ25cm	株	5600.00
322900744	枇杷	Φ3cm	株	55.00
322900745	枇杷	Φ4cm	株	115.00
322900746	枇杷	Φ5cm	株	170.00
322900747	枇杷	Φ6cm	株	400.00
322900748	枇杷	Φ8cm	株	960.00
322900749	枇杷	Φ10cm	株	1910.00
322900750	高杆龙柏	H:1.5m	株	145.00
322900751	高杆龙柏	H:2.5m	株	222.00
322900752	高杆龙柏	H:3m	株	320.00
322900753	独杆桂花	Φ3cm	株	95.00
322900754	独杆桂花	Φ4cm	株	161.00
322900755	独杆桂花	Φ5cm	株	285.00
322900756	桂花(金桂或银桂)	Φ6cm	株	630.00
322900757	桂花(金桂或银桂)	Φ8cm	株	1515.00
322900758	桂花(金桂或银桂)	Φ10cm	株	2460.00
322900759	桂花(金桂或银桂)	Φ15cm	株	14450.00
322900760	桂花(金桂或银桂)	Φ20cm	株	23200.00
322900761	独杆石楠	杆Φ3cm	株	100.00
322900762	独杆石楠	杆Φ4cm	株	215.00
322900763	独杆石楠	杆Φ5cm	株	420.00
322900764	独杆石楠	杆Φ6cm	株	790.00
322900765	独杆石楠	杆Φ8cm	株	1550.00
322900766	棕榈	棕H:2m	株	190.00

322900767	棕榈	棕 H:3m	株	390.00
322900768	棕榈	棕 H:4m	株	650.00
322900769	银杏	Φ3cm	株	38.00
322900770	银杏	Φ4cm	株	95.00
322900771	银杏	Φ6cm	株	207.00
322900772	银杏	Φ8cm	株	550.00
322900773	银杏	Φ10cm	株	820.00
322900774	银杏	Φ12cm	株	1260.00
322900775	银杏	①15cm	株	1860.00
322900776	银杏	Φ18cm	株	3700.00
322900777	银杏	Φ20cm	株	6820.00
322900778	银杏	Φ25cm	株	17650.00
322900779	栾树	Φ4cm	株	45.00
322900780	栾树	Φ5cm	株	95.00
322900781	栾树	Φ6cm	株	156.00
322900782	栾树	Φ8cm	株	330.00
322900783	栾树	Φ10cm	株	580.00
322900784	栾树	Φ12cm	株	805.00
322900785	栾树	Φ15cm	株	1090.00
322900786	栾树	Φ20cm	株	1930.00
322900787	合欢	Φ3cm	株	50.00
322900788	合欢	Φ4cm	株	82.00
322900789	合欢	Φ6cm	株	235.00
322900790	合欢	Φ8cm	株	460.00
322900791	合欢	Φ10cm	株	380.00
322900792	合欢	Φ15cm	株	1610.00
322900793	合欢	Φ20cm	株	3230.00
322900794	合欢	Φ25cm	株	6850.00
322900795	国槐	Φ4cm	株	55.00
322900796	国槐	Φ5cm	株	96.00
322900797	国槐	Φ6cm	株	180.00
322900798	国槐	Φ8cm	株	414.00
322900799	国槐	Φ10cm	株	805.00
322900800	国槐	Φ15cm	株	1410.00
322900801	国槐	Φ20cm	株	2365.00
322900802	国槐	Φ25cm	株	3232.00
322900803	国槐	Φ30cm	株	4920.00
322900804	国槐	Φ40cm	株	9450.00
322900805	国槐	Φ50cm	株	18730.00

322900806	龙爪槐	Φ4cm	株	136.00
322900807	龙爪槐	Φ5cm	株	121.00
322900808	龙爪槐	Φ6cm	株	353.00
322900809	龙爪槐	Φ8cm	株	540.00
322900810	龙爪槐	Φ10cm	株	970.00
322900811	金枝槐	Φ4cm	株	65.00
322900812	金枝槐	Φ5cm	株	112.00
322900813	金枝槐	Φ6cm	株	260.00
322900814	金枝槐	Φ8cm	株	393.00
322900815	金枝槐	Φ10cm	株	640.00
322900816	垂柳	Φ6cm	株	130.00
322900817	垂柳	Φ8cm	株	310.00
322900818	垂柳	Φ10cm	株	560.00
322900819	垂柳	Φ15cm	株	1180.00
322900820	垂柳	Φ20cm	株	2160.00
322900821	垂柳	Φ25cm	株	4100.00
322900822	垂柳	Φ30cm	株	5810.00
322900823	马褂木	Φ5cm	株	191.00
322900824	马褂木	Φ6cm	株	340.00
322900825	椿树	Φ6cm	株	96.00
322900826	椿树	Φ8cm	株	240.00
322900827	椿树	Φ10cm	株	385.00
322900828	椿树	Φ20cm	株	1066.00
322900829	椿树	①45cm	株	5650.00
322900830	火炬树	Φ6cm	株	210.00
322900831	火炬树	Φ8cm	株	390.00
322900832	柿 树	Φ15cm	株	760.00
322900833	柿 树	Φ20cm	株	1460.00
322900834	柿 树	Φ25cm	株	3060.00
322900835	山 楂	Φ6cm	株	280.00
322900836	山 楂	Φ8cm	株	588.00
322900837	七叶树	Φ3cm	株	55.00
322900838	七叶树	Φ4cm	株	90.00
322900839	七叶树	Φ5cm	株	193.00
322900840	七叶树	Φ6cm	株	325.00
322900841	七叶树	Φ8cm	株	650.00
322900842	七叶树	Φ10cm	株	1340.00
322900843	七叶树	Φ3cm	株	52.00
322900844	七叶树	①4cm	株	85.00

322900845	七叶树	Φ5cm	株	190.00
322900846	七叶树	Φ6cm(带土球)	株	430.00
322900847	七叶树	Φ8cm(带土球)	株	720.00
322900848	青桐	Φ3cm	株	32.00
322900849	青桐	Φ4cm	株	50.00
322900850	青桐	Φ5cm	株	80.00
322900851	青桐	Φ6cm	株	142.00
322900852	青桐	Φ8cm	株	230.00
322900853	青桐	Φ10cm	株	390.00
322900854	水杉	Φ3cm	株	40.00
322900855	水杉	Φ4cm	株	80.00
322900856	水杉	Φ5cm	株	170.00
322900857	水杉	Φ6cm	株	268.00
322900858	水杉	Φ8cm	株	568.00
322900859	水杉	Φ12cm	株	980.00
322900860	杨 树	Φ6cm	株	98.00
322900861	杨 树	Φ8cm	株	170.00
322900862	杨 树	Φ10cm	株	370.00
322900863	杨 树	Φ12cm	株	460.00
322900864	杨 树	Φ20cm	株	1050.00
322900865	杨 树	Φ25cm	株	1860.00
322900866	紫叶矮樱	Φ3cm	株	70.00
322900867	紫叶矮樱	Φ4cm	株	121.00
322900868	樱花	Φ8cm	株	650.00
322900869	樱花	Φ10cm	株	1260.00
322900870	樱花	Φ15cm	株	2520.00
322900871	白玉兰	Φ8cm	株	460.00
322900872	紫玉兰	Φ8cm	株	500.00
322900873	丽桃	Φ4cm	株	102.00
322900874	丽桃	①6cm	株	240.00
322900875	丽桃	Φ8cm	株	524.00
322900876	丽桃	Φ10cm	株	850.00
322900877	红叶碧桃	Φ3cm	株	80.00
322900878	红叶碧桃	Φ4cm	株	140.00
322900879	红叶碧桃	Φ6cm	株	260.00
322900880	红叶碧桃	Φ8cm	株	501.00
322900881	白蜡	Φ6cm	株	230.00
322900882	白蜡	Φ8cm	株	500.00
322900883	白蜡	Φ9cm	株	850.00

322900884	白蜡	Φ12cm	株	1320.00
322900885	黄栌	Φ4cm	株	140.00
322900886	黄栌	Φ5cm	株	252.00
322900887	黄栌	Φ8cm	株	715.00
322900888	黄栌	Φ10cm	株	1150.00
322900889	杜仲	Φ6cm	株	150.00
322900890	杜仲	Φ8cm	株	380.00
322900891	杜仲	Φ9cm	株	432.00
322900892	杜仲	Φ12cm	株	900.00
322900893	紫薇	Φ4cm	株	98.00
322900894	紫薇	Φ6cm	株	210.00
322900895	美人梅	Φ4cm	株	140.00
322900896	美人梅	Φ6cm	株	350.00
322900897	红梅	Φ10cm	株	1200.00
322900898	红梅	Φ15cm	株	2400.00
322900899	紫荆	Φ4cm	株	80.00
322900900	紫荆	Φ5cm	株	130.00
322900901	独杆丁香	Φ4cm	株	105.00
322900902	独杆丁香	Φ5cm	株	210.00
322900903	西府海棠	Φ4cm	株	133.00
322900904	西府海棠	Φ5cm	株	330.00
322900905	垂丝海棠	Φ4cm	株	150.00
322900906	垂丝海棠	Φ5cm	株	310.00
322900907	木瓜海棠	Φ4cm	株	185.00
322900908	木瓜海棠	Φ5cm	株	350.00
322900909	银芽柳	Φ3cm	株	46.00
322900910	银芽柳	Φ5cm	株	95.00
322900911	丝绵木	Φ6cm	株	248.00
322900912	丝绵木	Φ8cm	株	620.00
322900913	皂角	Φ45cm	株	23500.00
322900914	木槿	Φ3cm	株	60.00
322900915	木槿	Φ5cm	株	140.00
322900916	苦楝	Φ10cm	株	920.00
322900917	苦楝	Φ15cm	株	1580.00
322900918	苦楝	Φ20cm	株	2800.00
322900919	法桐	Φ10cm	株	550.00
322900920	法桐	Φ15cm	株	1120.00
322900921	法桐	Φ20cm	株	2250.00
322900922	楸树	Φ12cm	株	1150.00

322900923	楸树	Φ15cm	株	1950.00
322900924	楸树	Φ20cm	株	2960.00
322900925	大叶黄杨球	P:20cm H:30cm	株	2.10
322900926	大叶黄杨球	P:40cm	株	33.00
322900927	大叶黄杨球	P:60cm	株	55.00
322900928	大叶黄杨球	P:80cm	株	76.00
322900929	大叶黄杨球	P:100cm	株	105.00
322900930	大叶黄杨球	P:1.2m	株	170.00
322900931	大叶黄杨球	P:1.5m	株	241.00
322900932	大叶黄杨球	P:2m	株	470.00
322900933	高杆黄杨球	P:0.6m	株	75.00
322900934	高杆黄杨球	P:0.8m	株	115.00
322900935	高杆黄杨球	P:1m	株	150.00
322900936	高杆黄杨球	P:1.2m	株	210.00
322900937	高杆黄杨球	P:1.5m	株	340.00
322900938	大叶女贞球	P:60cm	株	36.00
322900939	大叶女贞球	P:80cm	株	66.00
322900940	大叶女贞球	P:100cm	株	103.00
322900941	小叶女贞球	P:40cm	株	29.00
322900942	小叶女贞球	P:60cm	株	45.00
322900943	小叶女贞球	P:80cm	株	80.00
322900944	小叶女贞球	P:100cm	株	102.00
322900945	小叶女贞球	P:120cm	株	132.00
322900946	小叶女贞块	60×60cm	株	98.00
322900947	小叶女贞块	80×80cm	株	115.00
322900948	小叶女贞块	100×100cm	株	180.00
322900949	小叶女贞柱	H:1m P:30—40 cm	株	75.00
322900950	小叶女贞柱	H:1.5m P:60—80cm	株	175.00
322900951	小叶女贞柱	H:2m 100cm	株	270.00
322900952	云片小叶女贞	H:1.2m	株	112.00
322900953	云片小叶女贞	H:1.5m	株	150.00
322900954	云片小叶女贞	H:2m	株	220.00
322900955	锦熟黄杨	P:40cm	株	32.00
322900956	锦熟黄杨	P:60cm	株	75.00
322900957	锦熟黄杨	P:80cm	株	90.00
322900958	锦熟黄杨	P:100cm	株	116.00
322900959	雀舌黄杨	P:40cm	株	35.00
322900960	雀舌黄杨	P:60cm	株	65.00
322900961	雀舌黄杨	P:80cm	株	91.00

322900962	雀舌黄杨	P:100cm	株	123.00
322900963	龙柏球	P:20cm　H:30cm	株	3.10
322900964	龙柏球	P:40cm	株	38.00
322900965	龙柏球	P:60cm	株	75.00
322900966	龙柏球	P:80cm	株	105.00
322900967	海桐球	P:60cm	株	65.00
322900968	海桐球	P:80cm	株	90.00
322900969	海桐球	P:100cm	株	125.00
322900970	石楠球	P:60cm	株	62.00
322900971	石楠球	P:80cm	株	95.00
322900972	石楠球	P:100cm	株	122.00
322900973	丛生桂花	P:1.2m	株	225.00
322900974	丛生桂花	P:1.5m	株	420.00
322900975	丛生桂花	P：2m以上	株	620.00
322900976	法国冬青(丛生)	H:0.8m　P:50cm	株	18.00
322900977	法国冬青(丛生)	H:1m　P:65cm	株	36.00
322900978	法国冬青(丛生)	H:1.2m　P:80cm	株	40.00
322900979	法国冬青(丛生)	H:1.5m　P:100cm	株	85.00
322900980	法国冬青(丛生)	H：2m以上P：150cm	株	143.00
322900981	阔叶十大功劳	P:40cm	株	86.00
322900982	阔叶十大功劳	P:60cm	株	182.00
322900983	枸骨	P:60cm	株	90.00
322900984	枸骨	P:80cm	株	150.00
322900985	枸骨	P:100cm	株	242.00
322900986	南天竹	H:30cm	株	2.80
322900987	南天竹	3分支	株	8.60
322900988	南天竹	5分支	株	13.20
322900989	丁香	P:80cm	株	71.00
322900990	丛生紫薇	P:60cm	株	68.00
322900991	丛生紫薇	P:80cm	株	115.00
322900992	锦带	P:60cm	株	38.00
322900993	锦带	P:80cm	株	70.00
322900994	麻叶绣球	P:60cm	株	75.00
322900995	麻叶绣球	P:80cm	株	113.00
322900996	榆叶梅	P:60cm	株	45.00
322900997	榆叶梅	P:80cm	株	75.00
322900998	腊梅	P:60cm	株	70.00
322900999	腊梅	P:80cm	株	118.00
322901000	贴梗海棠	P:60cm	株	36.00

322901001	贴梗海棠	P:80cm	株	70.00
322901002	棣棠	P:60cm	株	43.00
322901003	棣棠	P:80cm	株	100.00
322901004	红瑞木	P:60cm	株	20.00
322901005	红瑞木	P:80cm	株	44.00
322901006	牡丹	3 年以上，重瓣	株	73.00
322901007	黄刺玫	P:60cm	株	38.00
322901008	黄刺玫	P:80 cm	株	88.00
322901009	大花月季	2 年生	株	4.10
322901010	大花月季	3 年生	株	7.50
322901011	丰花月季	2 年生	株	2.60
322901012	丰花月季	3 年生	株	3.80
322901013	迎春花	多年生	株	3.50
322901014	珍珠梅	P:60cm	株	38.00
322901015	珍珠梅	P:80cm	株	70.00
322901016	连　翘	P:60cm	株	32.00
322901017	连　翘	P:80cm	株	52.00
322901018	花石榴	P:60cm	株	85.00
322901019	花石榴	P:80cm	株	112.00
322901020	金丝桃	2 年生	株	9.50
322901021	金丝桃	3 年生	株	14.50
322901022	火棘	P:30cm	株	7.10
322901023	火棘	P:40cm	株	18.80
322901024	结香	P:30cm	株	28.00
322901025	结香	P:40cm	株	56.00
322901026	金叶女贞	P:20cm H:30cm	株	2.60
322901027	金叶女贞	P:30cm	株	3.00
322901028	金叶女贞	P:40cm	株	3.50
322901029	红叶小檗	P:30cm	株	2.50
322901030	红叶小檗	P:40cm	株	3.60
322901031	丛生红叶李	P:30cm	株	4.50
322901032	丛生红叶李	P:40cm	株	7.20
322901033	紫叶矮樱	P:20cm　　H:30cm	株	3.10
322901034	紫叶矮樱	P:40cm	株	6.70
322901035	紫叶矮樱	P:60cm	株	12.80
322901036	八角金盘	P:30cm	株	3.50
322901037	八角金盘	P:40cm	株	6.50
322901038	红王子锦带	P:30cm	株	4.50
322901039	红王子锦带	P:40cm	株	8.50

322901040	红花绣线	P:80cm	株	54.20
322901041	金银木	P:80cm	株	76.50
322901042	芭蕉	H:1.5m	株	56.20
322901043	美人蕉	多年生	墩	3.50
322901044	萱草	3 — 5 芽	墩	3.00
322901045	鸢尾	3—5 芽	墩	1.80
322901046	常夏石竹	多年生(16 株/m²)	株	36.00
322901047	芍药	多年生(5 芽以上)	株	13.20
322901048	菊花	多年生	株	3.50
322901049	大丽花	多年生	株	6.50
322901050	宾菊	多年生	株	1.80
322901051	马兰	多年生	株	3.50
322901052	麦冬	多年生	窝	1.80
322901053	红花酢浆草	多年生	窝	1.80
322901054	白三叶	多年生	m²	11.20
322901055	红三叶	多年生	m²	11.60
322901056	石蒜	多年生	株	0.88
322901057	福禄考	多年生	株	3.15
322901058	荷苞牡丹	多年生	株	10.80
322901059	耧斗菜	多年生	株	3.40
322901060	混播草	多年生	m²	11.20
322901061	葱兰	多年生	m²	27.50
322901062	马蹄金	多年生	m²	18.40
322901063	八宝景天	多年生	株	3.50
322901064	爬山虎	长：100cm	株	2.90
322901065	木香	H:60cm	株	8.50
322901066	紫藤	D:3cm	株	36.00
322901067	凌霄	D:3cm	株	62.00
322901068	扶芳藤	长：30cm	株	2.35
322901069	藤本月季	3 年生	株	61.50
322901070	金银花	2 年生	株	5.80

道路桥梁专用材料

编码	名称	规格型号	单位	价格
360103301	球墨铸铁井框盖	Φ700 A15	套	290.00
360103302	防火井盖	成品井盖,耐火等级为(A3.00)	m²	2689.00
360103303	球墨铸铁井框盖	Φ700 B125	套	430.00
360103304	球墨铸铁井框盖	Φ700 C250	套	580.00
360103305	球墨铸铁井框盖	Φ700 D400	套	700.00
360103306	复合井框盖	Φ700	套	430.00

360103307	可调式井框井盖	Φ700	套	725.00
360107301	井筒	Φ700 H=0.36m	个	540.00
360107302	井筒	Φ700 H=0.72m	个	910.00
360107303	混凝土预制井筒	Φ800	M	1400.00
360107304	混凝土预制井筒	Φ1000	M	1620.00
360107305	变径井筒	Φ700-1000 变径 H=0.2m	个	780.00
360109301	道路 U 型槽（含盖板）	内径 260*230 壁厚 80	m	295.00
360109302	U 型树脂混凝土渗水沟	水沟内宽 200mm,外宽 240mm,总高 200mm,沟底厚度 25mm,承压等级 C250	m	455.00
360109303	U 型树脂混凝土线性排水沟（含配套盖及不锈钢雨篦）	内径 300*175 壁厚 40	m	535.00
360109304	屏蔽式树脂成品排水沟（含配套不锈钢盖）	内径 256*315 壁厚 40 承压 D400	m	450.00
360109305	溢流雨水口（方形球墨铸铁）	750×450×180mm 承压 B125	套	140.00
360113301	排水沟镀锌钢格板	综合各种规格	m²	460.00
360117301	环保型雨水口井篦（铸铁，含井圈、截污框）	650×380×30mm 承压 D400	套	301.00
360117302	单篦雨水口井篦（铸铁，含井圈）	680×380×30mm 承压 D400	套	210.00
360117303	球墨铸铁井篦	740×420×40mm 承载等级 B125 级	件	205.00
360117304	球墨铸铁雨水篦	750×450×30mm 承载等级 B125 级	个	240.00
360119301	排水沟铸铁篦子	厚度 30mm,尺寸:380mm×580mm，承载等级 D400 级	个	265.00
360155301	树脂混凝土 U 型槽及盖板	U 型槽尺寸 1800×200×250,壁厚 20mm；盖板为 304 不锈钢材质,厚 2mm	套	380.00
360300301	土工格栅	钢塑 网孔规格 20×20mm 强度 20KN/m	m²	9.00
360500301	PC 砖	厚度：50mm	m²	96.00
360503301	晶石砖	厚度：50mm	m²	115.00
360503302	人行道通体砖	厚度：60mm	m²	60.00
360503303	人行道通体砖	厚度：90mm	m²	90.00
360505301	预制混凝土嵌草砖	尺寸 250mm×190mm×70mm；强度≥30MPa	m²	35.00
360505302	预制混凝土嵌草砖	尺寸 400mm×200mm×100mm；强度>40MPa	m²	45.00
360505303	PE 聚乙烯塑料植草格	厚度:70mm	m²	101.00
360507301	陶瓷透水砖	厚度:55mm,抗折强度≥3.5MPa,渗透系数≥0.1mm/s	m²	91.00
360507302	仿石材透水砖	厚度:60mm,抗折强度≥4.0MPa,渗透系数≥0.2mm/s	m²	91.00
360507303	人行道透水砖	厚度：60mm	m²	60.00
360507304	人行道透水砖	厚度：90mm	m²	74.00
360519301	陶瓷盲道砖	240×120×60mm	m²	79.00

360519302	陶瓷盲道砖	240×120×90mm	m²	90.00
360519303	陶瓷盲道砖	300×300×50mm	m²	90.00
360519304	PC 盲道砖	厚度：50mm	m²	108.00
360519305	花岗岩石材盲道	芝麻灰,尺寸:300×300×60mm	m²	225.00
360519306	花岗岩石材盲道	芝麻灰,尺寸:400×400×30mm	m²	127.00
360519307	花岗岩石材盲道	芝麻灰,尺寸:500×400×50mm	m²	190.00
360703301	混凝土乙式道牙	800×350×130mm	m	57.00
360703302	混凝土丁式道牙	600×250×80mm	m	42.00
360703303	花岗岩路缘石	芝麻白,尺寸:600×100×200mm	块	34.00
360703304	花岗岩路缘石	芝麻灰,尺寸:390×250×100mm	块	28.00
360703305	花岗岩路缘石	芝麻灰,尺寸:390×500×100mm	块	58.00
360703306	花岗岩路缘石	芝麻灰,尺寸:600×550×150mm	块	145.00
360703307	花岗岩路缘石	芝麻灰,尺寸:1000×100×100mm	块	30.00
360703308	花岗岩路缘石	芝麻灰,尺寸:1000×100×150mm	块	45.00
360703309	花岗岩路缘石	亚光面,尺寸:750×350×150mm,形状:90° 弯弧形	块	125.00
360703310	花岗岩路缘石	亚光面芝麻白; 尺寸:600×300×180mm	块	103.00
360703311	花岗岩路缘石	亚光面芝麻灰,尺寸:850×350×150mm	块	140.00
360705301	混凝土道路平石	250×400×100mm	块	21.00
360705302	混凝土道路平石	500×400×100mm	块	36.00
通风空调设备				
编码	**名称**	**规格型号**	**单位**	**价格**
503500301	天花导管式排气扇	P2.0 静音型 风量:200 CMH 带自垂式百叶,接管尺寸150X150	台	298.00
503500302	百叶窗式排气扇	10″ 静音型 风量:750 CMH 带自垂式百叶,接管尺寸250X250	台	285.00
电气设备及附件				
编码	**名称**	**规格型号**	**单位**	**价格**
550905301	总等电位端子箱	见图集 15D502-28	个	125.00
550907301	综合布线箱	300×200×100	台	228.00

商品混凝土综合价格

强度等级	单位	市区	韩城	华阴	蒲城	澄城	华州区
C15	m^3	340	345	480	330	390	300
C20	m^3	350	355	490	340	400	310
C25	m^3	360	365	500	350	410	320
C30	m^3	370	375	510	360	420	330
C35	m^3	380	385	520	/	430	350
C40	m^3	400	395	530	/	440	360
C45	m^3	415	415	540	/	450	370
C50	m^3	430	425	550	/	460	380
强度等级	单位	合阳	大荔	白水	潼关	富平	待增
C15	m^3	420	365	330	455	430	/
C20	m^3	430	375	340	465	440	/
C25	m^3	440	385	350	475	450	/
C30	m^3	450	395	360	485	460	/
C35	m^3	460	410	375	495	470	/
C40	m^3	480	425	390	505	480	/
C45	m^3	/	445	410	515	490	/
C50	m^3	/	465	430	525	500	/

说明：

1、均为综合入模价格（含泵送剂、泵送费、抗渗剂）。2、使用秦岭或尧柏牌水泥。

3、冬季施工每 m^3 增加 10 元（防冻剂）　　4、细石砼增加 10 元/m^3

5、抗渗砼在同标号上 P6 增加 10 元/m^3，P8 增加 15 元/m^3，P12 增加 25 元/m^3，

6、抗裂防渗砼在同标号上增加 35 元/m^3。

预拌砂浆综合价格

种类	单位	市区	韩城	华阴	蒲城	澄城	华州区
DM(干混砌筑砂浆）M5	吨	285	276	350	310	310	300
DM(干混砌筑砂浆）M7.5	吨	295	286	370	320	320	310
DM(干混砌筑砂浆）M10	吨	305	297	410	330	330	320
DM(干混砌筑砂浆）M15	吨	315	307	410	/	340	330
DP(干混抹灰砂浆）M10	吨	305	318	400	/	350	320
DP(干混抹灰砂浆）M15	吨	315	328	430	/	350	330
DP(干混抹灰砂浆）M20	吨	325	341	420	/	360	340
DS(干混地面砂浆）M15	吨	335	356	425	/	370	330
DS(干混地面砂浆）M20	吨	345	366	435	/	380	340
DS(干混地面砂浆）M25	吨	355	380	440	/	390	350
种类	单位	合阳	大荔	白水	潼关	富平	待增
DM(干混砌筑砂浆）M5	吨	340	410	280	445	300	/
DM(干混砌筑砂浆）M7.5	吨	350	430	290	455	310	/
DM(干混砌筑砂浆）M10	吨	360	450	300	465	320	/
DM(干混砌筑砂浆）M15	吨	370	470	310	475	330	/
DP(干混抹灰砂浆）M10	吨	380	310	310	465	320	/
DP(干混抹灰砂浆）M15	吨	400	320	320	475	330	/
DP(干混抹灰砂浆）M20	吨	420	330	330	485	335	/
DS(干混地面砂浆）M15	吨	400	340	310	465	330	/
DS(干混地面砂浆）M20	吨	420	350	320	475	335	/
DS(干混地面砂浆）M25	吨	440	360	330	485	340	/

说明：1、参考价综合各品种规格型号的干混砂浆容重，按平均值 1.75 吨/m^3 进行换算；

2、以上价格均为散装价格，袋装同标号上另加 14 元/吨，超出十五公里运距，费用另计；

3、防水砂浆在同标号上 P6 加 10 元/吨，P8 加 20 元/吨，冬季施工每 m3 增加 10 元（防冻剂）；

主要地方材料价格

材料名称	规　格	单位	市区	韩城	华阴	蒲城	澄城	华州区
机制红砖	240×115×53	千块	430	/	420	/	450	390
承重多孔砖	240×115×90	千块	780	620	880	760	885	710
非承重多孔砖	240×115×240	千块	1577	830	1880	1600	2100	1800
加气混凝土砌块	各种规格	m^3	265	230	410	260	407	320
生石灰		t	390	430	455	430	528	430
天然砂		m^3	190	89	240	160	230	180
机制砂		m^3	179	/	210	100	200	170
石子	碎石 0.5–1.5	m^3	179	60	220	160	202	180
黄土	虚方	m^3	30	/	32	20	45	30
机瓦	500×220	千页	/	/	/	/	/	/
材料名称	**规　格**	**单位**	**合阳**	**大荔**	**白水**	**潼关**	**富平**	**待增**
机制红砖	240×115×53	千块	320	380	390	450	460	/
承重多孔砖	240×115×90	千块	910	550	640	750	800	/
非承重多孔砖	240×240×115	千块	1000	1180	1700	/	1800	/
加气混凝土砌块	各种规格	m^3	265	320	260	/	260	/
生石灰		t	420	520	520	430	340	/
天然砂		m^3	190	185	200	170	200	/
机制砂		m^3	170	175	200	/	180	
石子	碎石 0.5–1.5	m^3	150	195	160	160	200	/
黄土	虚方	m^3	25	28	80	27	35	/
机瓦	500×220	千页	2600	2600	2200	/	/	/

云控智能水表

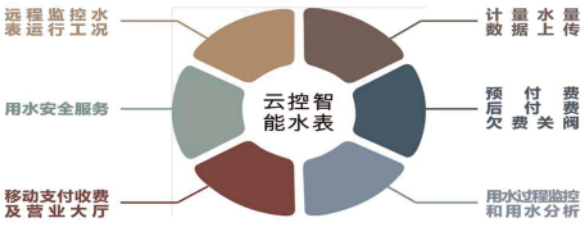

准确计量： 累计用水量，剩余水量，自动关阀，充值后开阀供水。

定时上报： 每天定时上报水表信息。

数据补抄： 定时上报未成功的数据，可实现延时补抄功能。

智能阀控： 支持控阀控水功能，解决拖欠水费问题。具有阀门自清洁功能。

远程控制： 支持GPRS/NB-IoT无线通信，支持远程参数配置，远程控阀功能。

偷水保护： 强磁干扰，低压断电时，自动关阀控水，记录并报警状态。

存储功能： 存储用户用水数据，掉电不丢失，可远程下载存储数据。

报警功能： 异常用水、设备故障、低电关阀保护，阀门异常等远程报警功能。

超低功耗： 超低静态功耗，正常情况下电池使用寿命6年以上。

防水防尘： IP68防护等级。

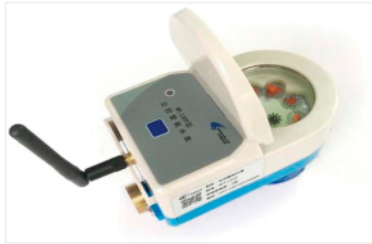

云控智能收费机制

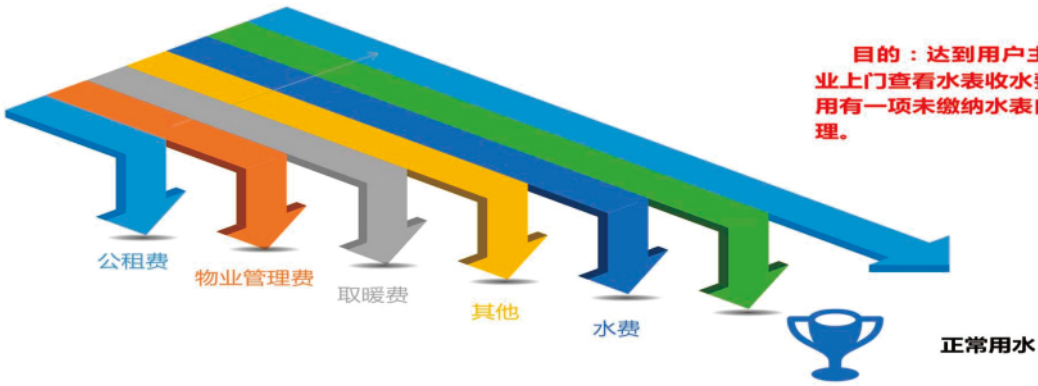

目的：达到用户主动缴纳水费，减少物业上门查看水表收水费的目的。其中以下费用有一项未缴纳水表自动做不卖水或停水处理。

按照设定的时间发送催费短信

再次发送催费短信提醒业主尽快缴费，否则近期将做停水处理

通知业主以做停水处理，尽快缴纳水费

地址：陕西省渭南市高新技术产业开发区朝阳大街西段 陕西沃泰科技股份有限公司 电话：0913—2668606 手机：13709228707

云控智能水表

云控智能水表-LXSY系列

产品类型	型号（管径）	阀控	安装方式
GPRS阀控卧式系列	LXSYGH15/20/25	有/无	水平安装
GPRS阀控立式系列	LXSYGV15/20/25	有/无	垂直安装
GPRS大口径阀控系列	LXSYGH40/50/80/100/150/200	有/无	水平安装
NB-IoT阀控卧式系列	LXSYNH15/20/25	有/无	水平安装
NB-IoT阀控立式系列	LXSYNV15/20/25	有/无	垂直安装
NB-IoT大口径阀控系列	LXSYNH40/50/80/100/150/200	有/无	水平安装

云控水表样式

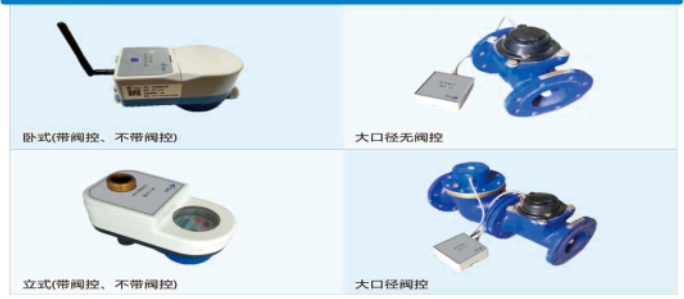

卧式(带阀控、不带阀控)　大口径无阀控

立式(带阀控、不带阀控)　大口径阀控

水费支付—移动支付

手机APP支付实现缴纳水费、查询账单、缴费记录、代人缴费等功能；用水户使用方便、快捷、缴费效率高、实时到账

云控水表安装

云控智能水表安装图

1、检查水表配件、安装天线

2、注册用水户信息

3、安装水表于管道上

4、激活水表

5、扫描水表二维码，注册水表信息

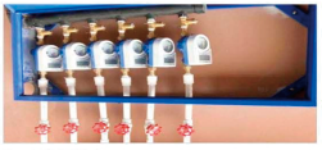

6、水表安装图

营业厅支付软件界面

云控水表预付费系统

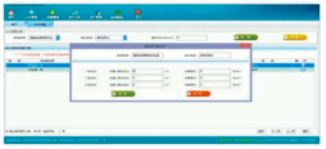

阶梯水价价格发布

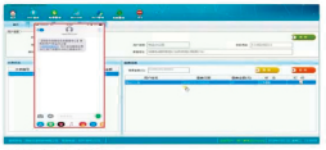

缴费成功短信通知

催费短信通知

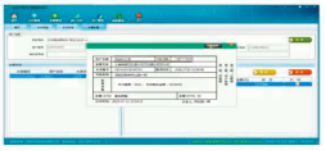

票据打印页面

日报、月报表统计

云控平台介绍

智慧云控应用场景

平台图示-项目实例

云平台登录页

GIS分布概览

运维监控

用水统计图表分析

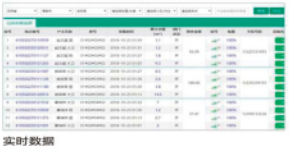

实时数据

远程配置

地址：陕西省渭南市高新技术产业开发区朝阳大街西段 陕西沃泰科技股份有限公司　电话：0913—2668606　手机：13709228707

伙伴共赢

广联达西安全面开启订阅合作新模式

随着时代的发展与变革，科学技术作为第一生产力已经深刻影响到我们工作生活的方方面面，广联达公司作为数字建筑平台服务商，也在不断加大研发投入以保障核心技术的持续迭代，旨为合作伙伴提供更加优质的产品与服务。

因此，为了更好的服务于陕西区域的客户，秉承共赢、合作、为客户增值、增效的原则，广联达西安科技有限公司已于2019年1月1日起，终止买断销售模式，同时全面启动伙伴共赢订阅合作模式。

订阅合作模式的具体优势：

1 费用固定，成本可控

订阅有效期内，因行业政策、法规、规范等发生变化导致许可软件发生相应变化所产生的更新和软件自身的更新（如清单、定额、产品更新等）不再另行收取费用。

2 高性价比

在平台费用的基础上增减产品仅需较少的费用投入。

3 自由灵活

订阅期结束，下一个订阅期开始前用户可以根据自身人员情况增减下年度产品内容。

4 增值内容

订阅模式在降低费用的同时，将转向提升客户服务品质和满意为依托，更加关注用户的体验和增值增效，详情咨询广联达渭南区域负责人

联系人：王宇涵 199 9143 0558

Glodon 广联达
让每一个工程项目成功

广材信息 · 材料价格一站式服务

广材信息 · 材料价格一站式服务

广材信息是为解决工程建设全过程各参与方询价工作量大、选材繁琐、比价材料多、价格水平难以把控、定价困难而提供全面、真实、专业、有依据的选材定价服务。

《广材信息服务》内容：

材价信息服务	服务内容
广材网 www.gldjc.com	需要的材料信息都能找到；每条材料都来自真实的材料厂商。材料及供应商资质均已符合最新税改政策。 ①提供全国各省市地区历年信息价； ②提供全国33个省市超过3000万条材料的品牌最新市场价、工程折扣价； ③提供10万余家建材供应商的资质认证、纳税身份及联系信息； ④地材专栏每日水泥、混凝土价格指数发布，快速洞察市场走向； ⑤提供钢材市场价格行情及走势； ⑥提供电线电缆红本价，电线电缆价格行情； ⑦提供盖章报价单，为选材定价提供依据；
人工询价	信息真实、专业，即时获取询价结果 ⑧提供批量询价，专业客服一对一提供询价服务，即时获取询价结果； ⑨提供询价材料的核心参数与真实的供应商信息； ⑩费用组成明确，价格备注包括安装、运输费用等；及时推送询价进度与结果。
电子期刊	《绿色建筑与建材》电子期刊，为您解读行业信息 对绿色建筑材料如装配式材料进行讲解，提供新型材料供应商名录
调价数据包	①全省信息价及时准确发布，与定额材料关联，双击直接载价，省去手工输入，节省调价时间，提高调价效率； ②信息价、市场价、专业测定价直接载价，覆盖常用定额材料90%以上； ③可以直接对多期信息价加权平均，得出平均价，解决手动算平均价的烦恼； ④将您想要保存的材料数据存入到“个人价格库”中，大大提升载价效率；
专属客服服务	①网站在线客服30S响应，实时解决材料找不到等问题。 ②每一个VIP配备一名专属客服，全方位解决您反馈的数据问题； ③专属VIP交流群，专属客服实时解决各类问题； ④及时主动回访，了解您材料价格的各方面需求，协助您完成询价工作； ⑤为您提供一对一的应用指导，上门培训，贴心服务； ⑥广材会员日，丰厚的会员福利，优质课程

选材定价就用广材网 www.gldjc.com

联系人：王宇涵 199 9143 0558

广联达大数据
微信公众号

渭南工程造价信息

扫码阅读电子文档